

comune di	Torri di Quartesolo
provincia di	VICENZA
scala:	1:10.000
file:	P TR EG 01.0
data	Gennaio 2017
disegnato da:	Ing. Davide Schiona
controllato da:	Ing. Erika Caretta
approvato da:	Ing. Elena Barbato

Elena Barbato
Ingegnere Ambientale

Via XX Settembre, 84 - 35016 Piazzola sul Brenta
Mail: elena.barbato@gmail.com
elena.barbato2@ingpec.eu
Tel.: +39 349 6781707

Valutazione Impatto Ambientale Edifici A-E
parco Commerciale "Le Piramidi"
Iniziativa Industriali S.p.A.

Inquadramento area di studio

SCALA 1:10.000

LEGENDA Edifici di nuova costruzione
 Area di studio



comune di	Torri di Quartesolo
provincia di	VICENZA
scala:	1:10.000
file:	P TR EG 02.0
data	Gennaio 2017
disegnato da:	Ing. Davide Schiona
controllato da:	Ing. Erika Caretta
approvato da:	Ing. Elena Barbato

Elena Barbato
Ingegnere Ambientale

Via XX Settembre, 84 - 35016 Piazzola sul Brenta
Mail: elena.barbato@gmail.com
elena.barbato2@ingpec.eu
Tel.: +39 349 6781707

Valutazione Impatto Ambientale Edifici A-E
parco Commerciale "Le Piramidi"
Iniziativa Industriali S.p.A.

Inquadramento area di studio da ortofoto

SCALA 1:10.000

LEGENDA Edifici di nuova costruzione

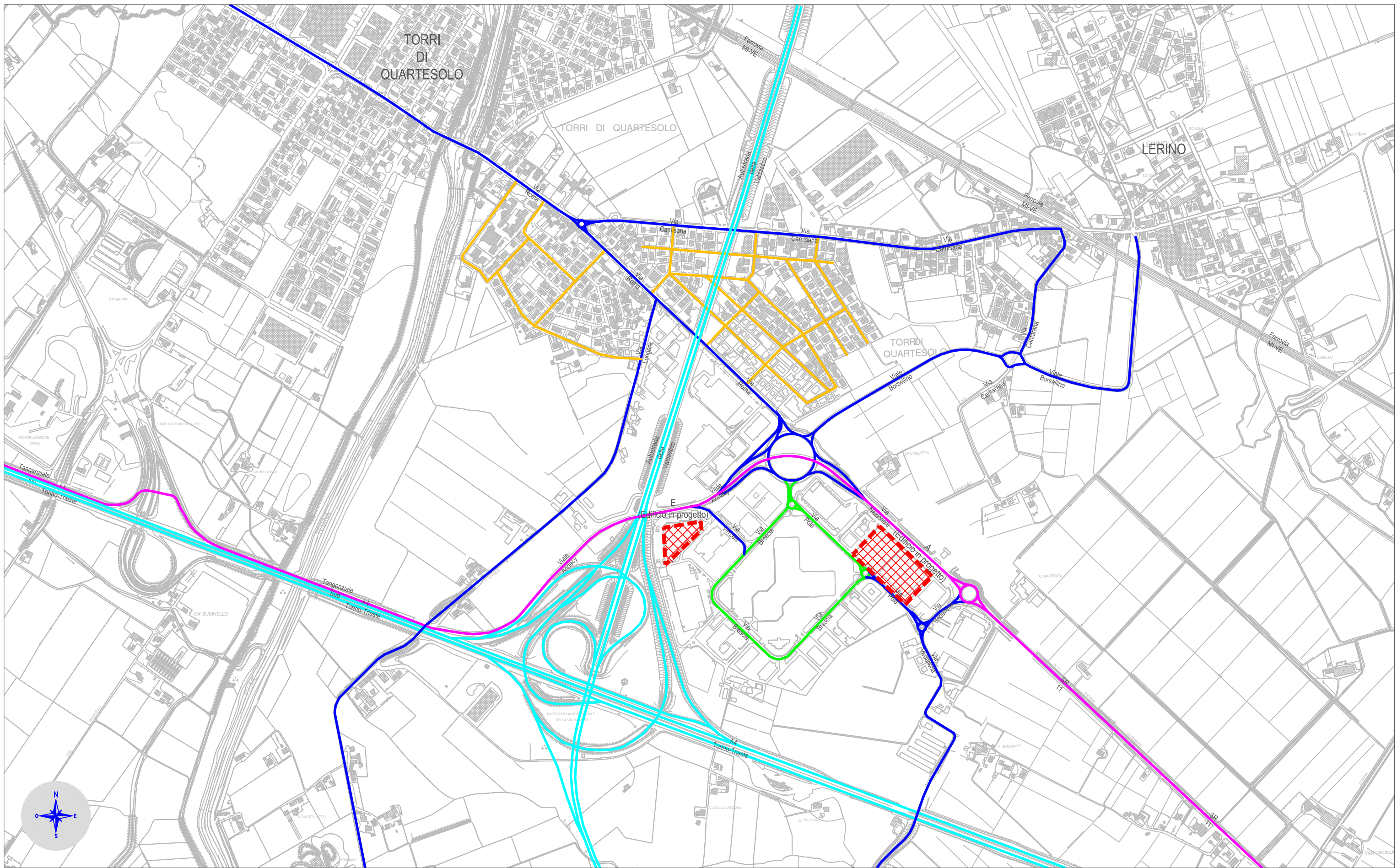

comune di	Torri di Quartesolo
provincia di	VICENZA
scala:	1:10.000
file:	P TR EG 03.0
data	Gennaio 2017
disegnato da:	Ing. Davide Schiona
controllato da:	Ing. Erika Caretta
approvato da:	Ing. Elena Barbato

Elena Barbato
Ingegnere Ambientale

Via XX Settembre, 84 - 35016 Piazzola sul Brenta
Mail: elena.barbato@gmail.com
elena.barbato2@ingpec.eu
Tel.: +39 349 6781707

Valutazione Impatto Ambientale Edifici A-E
parco Commerciale "Le Piramidi"
Iniziative Industriali S.p.A.

Schema funzionale

SCALA 1:10.000

LEGENDA

	Viabilità primaria		Viabilità principale
	Viabilità secondaria		Viabilità locale
	Viabilità locale di quartiere		

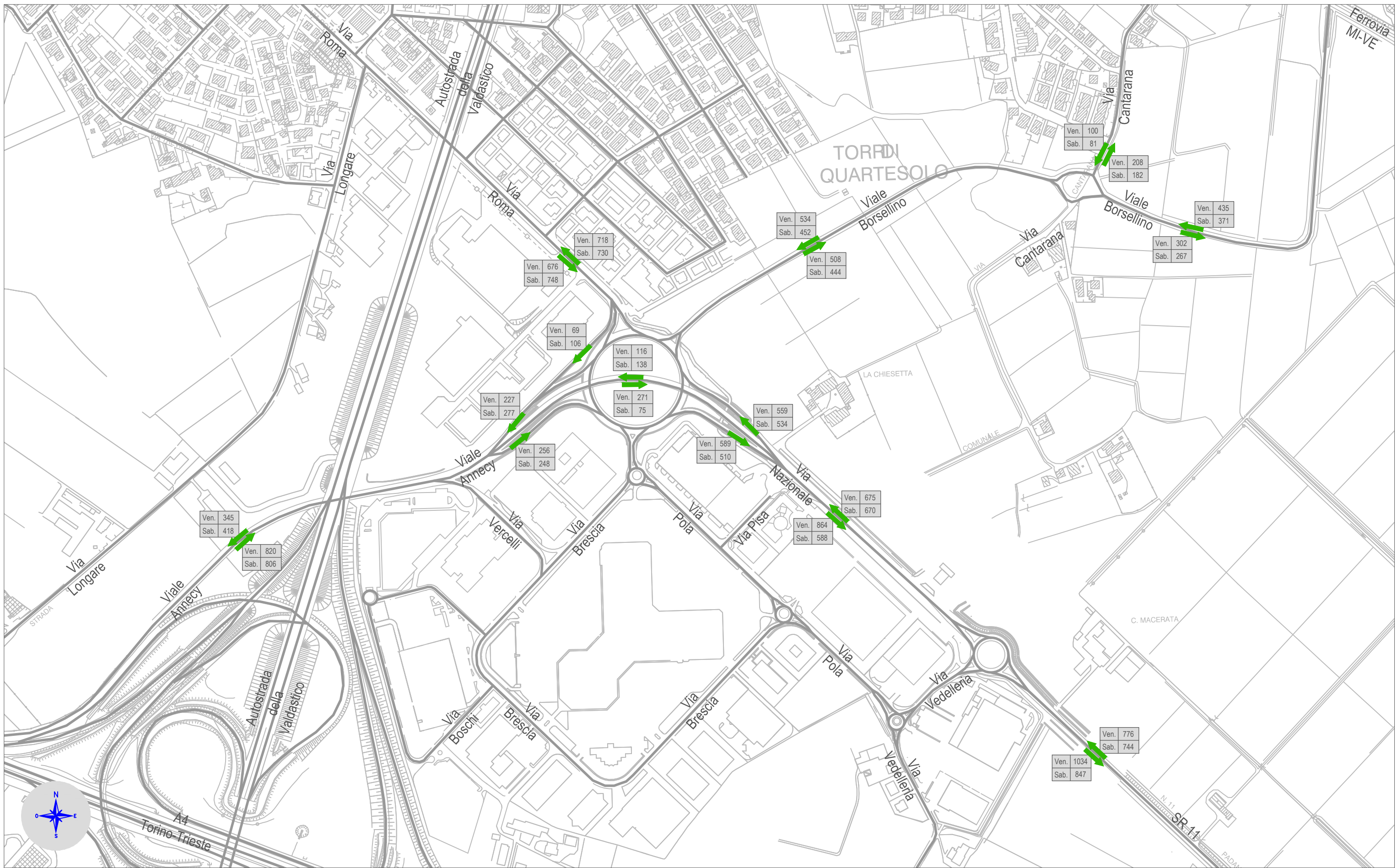

comune di	Torridi Quartesolo
provincia di	VICENZA
scala:	1:5.000
file:	P TR EG 04.0
data	Gennaio 2017
disegnato da:	Ing. Daniele Francescato
controllato da:	Ing. Erika Caretta
approvato da:	Ing. Elena Barbato

Elena Barbato
Ingegnere Ambientale

Via XX Settembre, 84 - 35016 Piazzola sul Brenta
Mail: elena.barbato@gmail.com
elena.barbato2@ingpec.eu
Tel.: +39 349 6781707

Valutazione Impatto Ambientale Edifici A-E
parco Commerciale "Le Piramidi"
Iniziativa Industriali S.p.A.

Flusso di traffico venerdì/sabato in veiceq/h - Scenario 0

SCALA 1:5.000



LEGENDA

Direzione di marcia

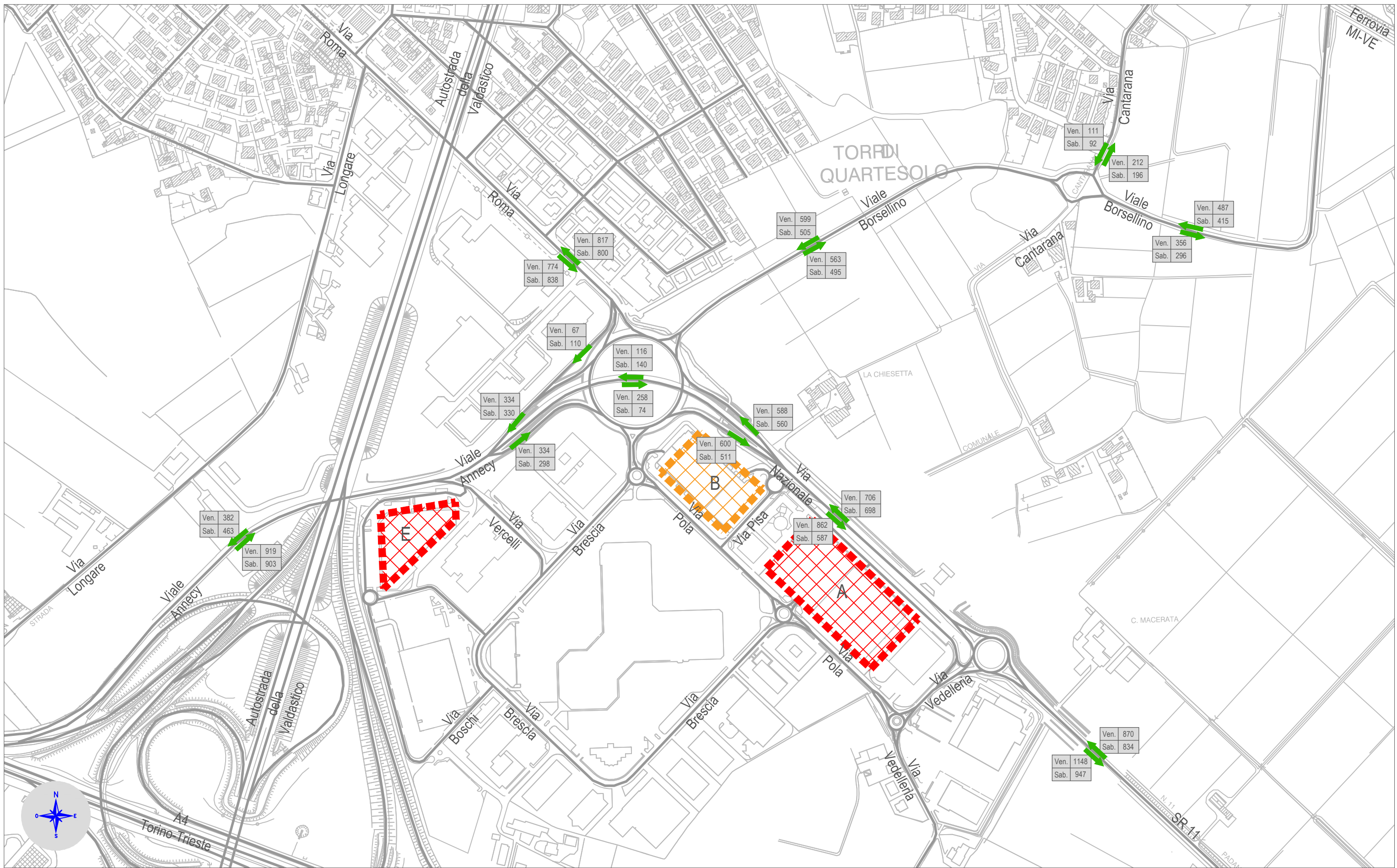

comune di	Torri di Quartesolo
provincia di	VICENZA
scala:	1:5.000
file:	P TR EG 05.0
data	Gennaio 2017
disegnato da:	Ing. Daniele Francescato
controllato da:	Ing. Erika Caretta
approvato da:	Ing. Elena Barbato

Elena Barbato
Ingegnere Ambientale

Via XX Settembre, 84 - 35016 Piazzola sul Brenta
Mail: elena.barbato@gmail.com
elena.barbato2@ingpec.eu
Tel.: +39 349 6781707

Valutazione Impatto Ambientale Edifici A-E
parco Commerciale "Le Piramidi"
Iniziativa Industriali S.p.A.

Flusso di traffico venerdì/sabato in veiceq/h - Scenario 1

SCALA 1:5.000



LEGENDA

- Direzione di marcia
- Edifici di nuova costruzione
- Edifici in costruzione

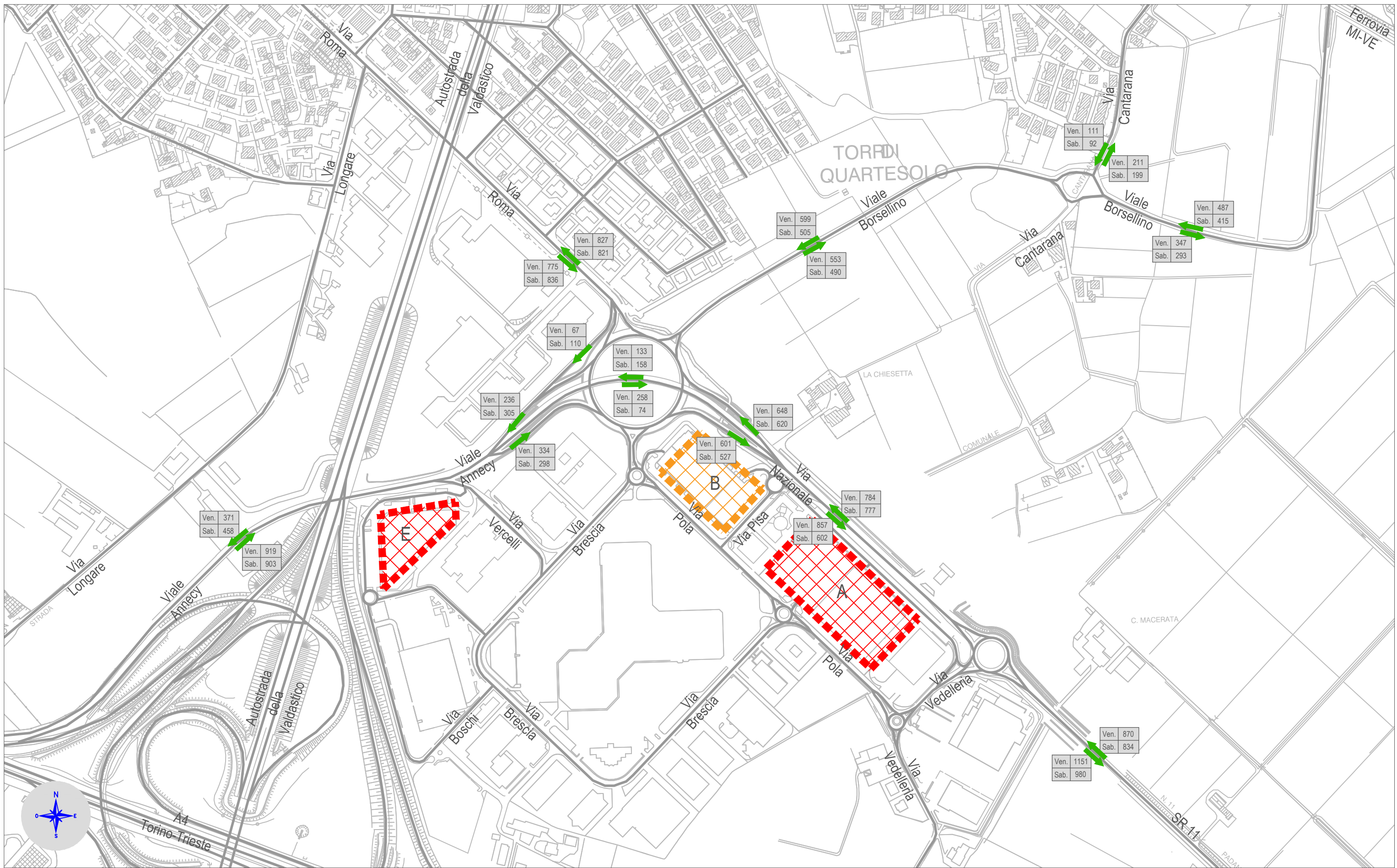

comune di	Torri di Quartesolo
provincia di	VICENZA
scala:	1:5.000
file:	P TR EG 06.0
data	Gennaio 2017
disegnato da:	Ing. Daniele Francescato
controllato da:	Ing. Erika Caretta
approvato da:	Ing. Elena Barbato

Elena Barbato
Ingegnere Ambientale

Via XX Settembre, 84 - 35016 Piazzola sul Brenta
Mail: elena.barbato@gmail.com
elena.barbato2@ingpec.eu
Tel.: +39 349 6781707

Valutazione Impatto Ambientale Edifici A-E
parco Commerciale "Le Piramidi"
Iniziativa Industriali S.p.A.

Flusso di traffico venerdì/sabato in veiceq/h - Scenario 2

SCALA 1:5.000

0 m 50 100 150 200 250

LEGENDA

- Direzione di marcia
- Edifici di nuova costruzione
- Edifici in costruzione

Venerdì

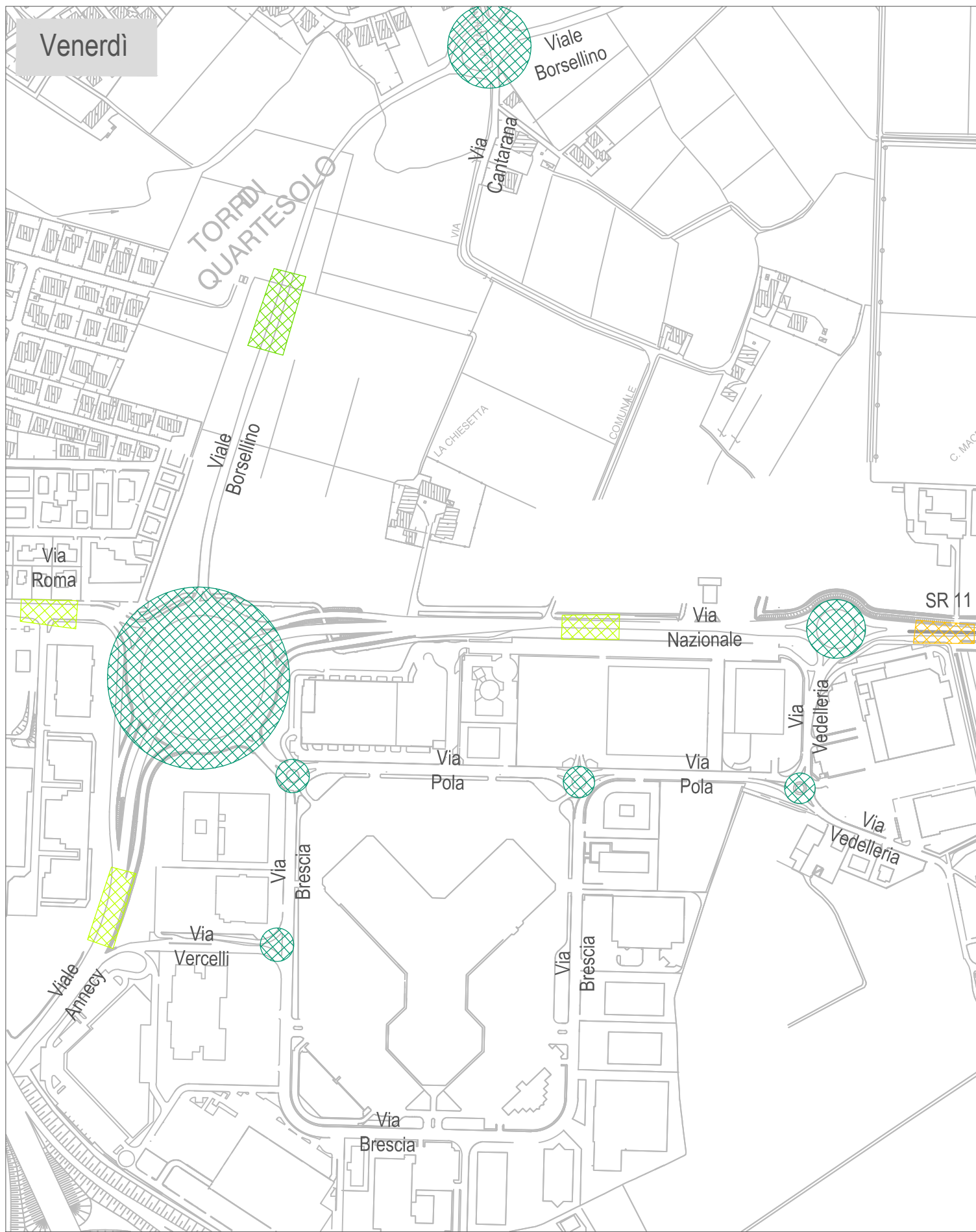

Sabato

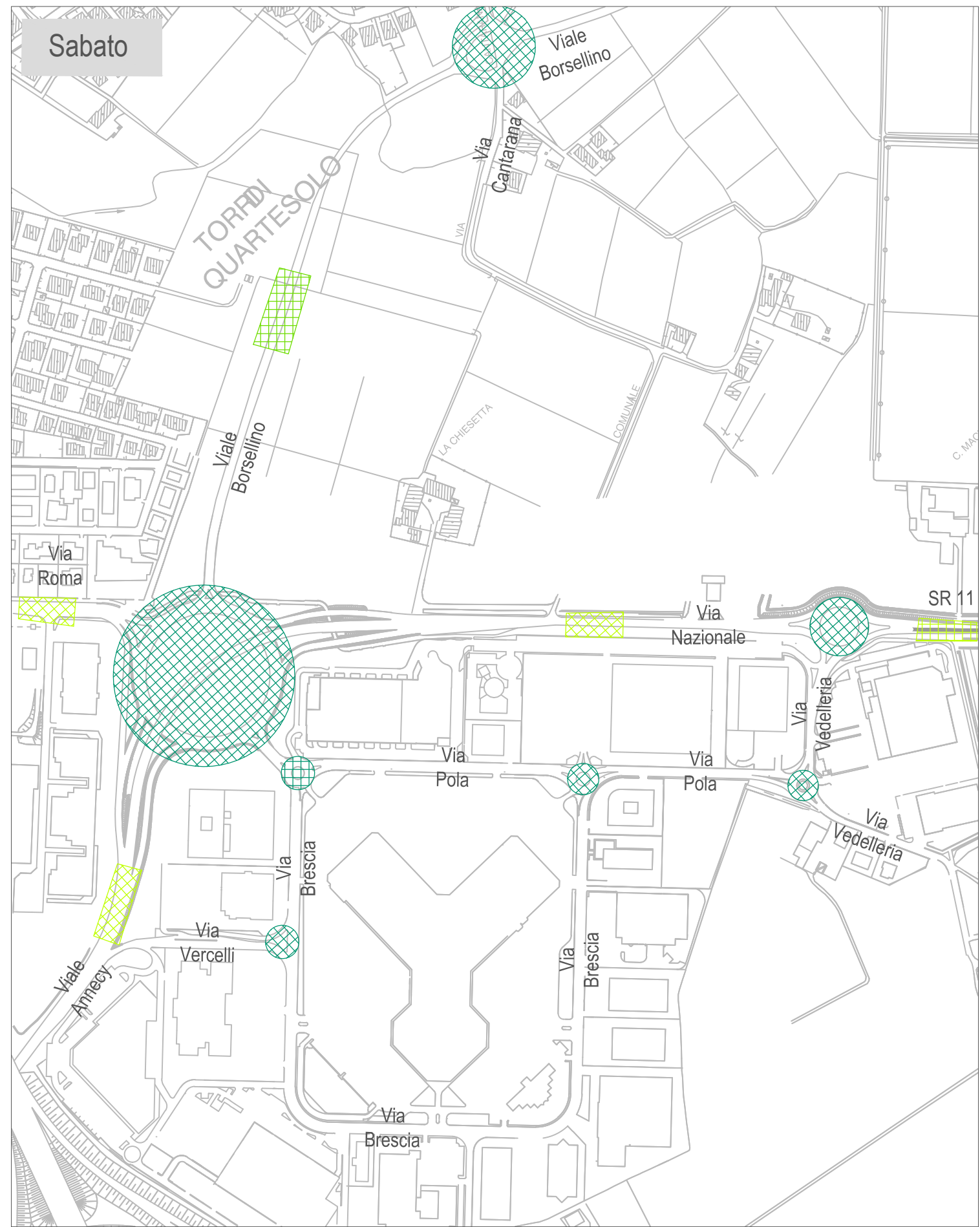

comune di	Torri di Quartesolo
provincia di	VICENZA
scala:	1:5.000
file:	P TR EG 07.0
data	Gennaio 2017
disegnato da:	Ing. Daniele Francescato
controllato da:	Ing. Erika Caretta
approvato da:	Ing. Elena Barbato

Elena Barbato
Ingegnere Ambientale

Via XX Settembre, 84 - 35016 Piazzola sul Brenta
Mail: elena.barbato@gmail.com
elena.barbato2@ingpec.eu
Tel.: +39 349 6781707

Valutazione Impatto Ambientale Edifici A-E
parco Commerciale "Le Piramidi"
Iniziativa Industriali S.p.A.

Livelli di servizio venerdì/sabato - Scenario 0

SCALA 1:5.000



LEGENDA

	LOS A		LOS B		LOS C
	LOS D		LOS E		LOS F

Venerdì

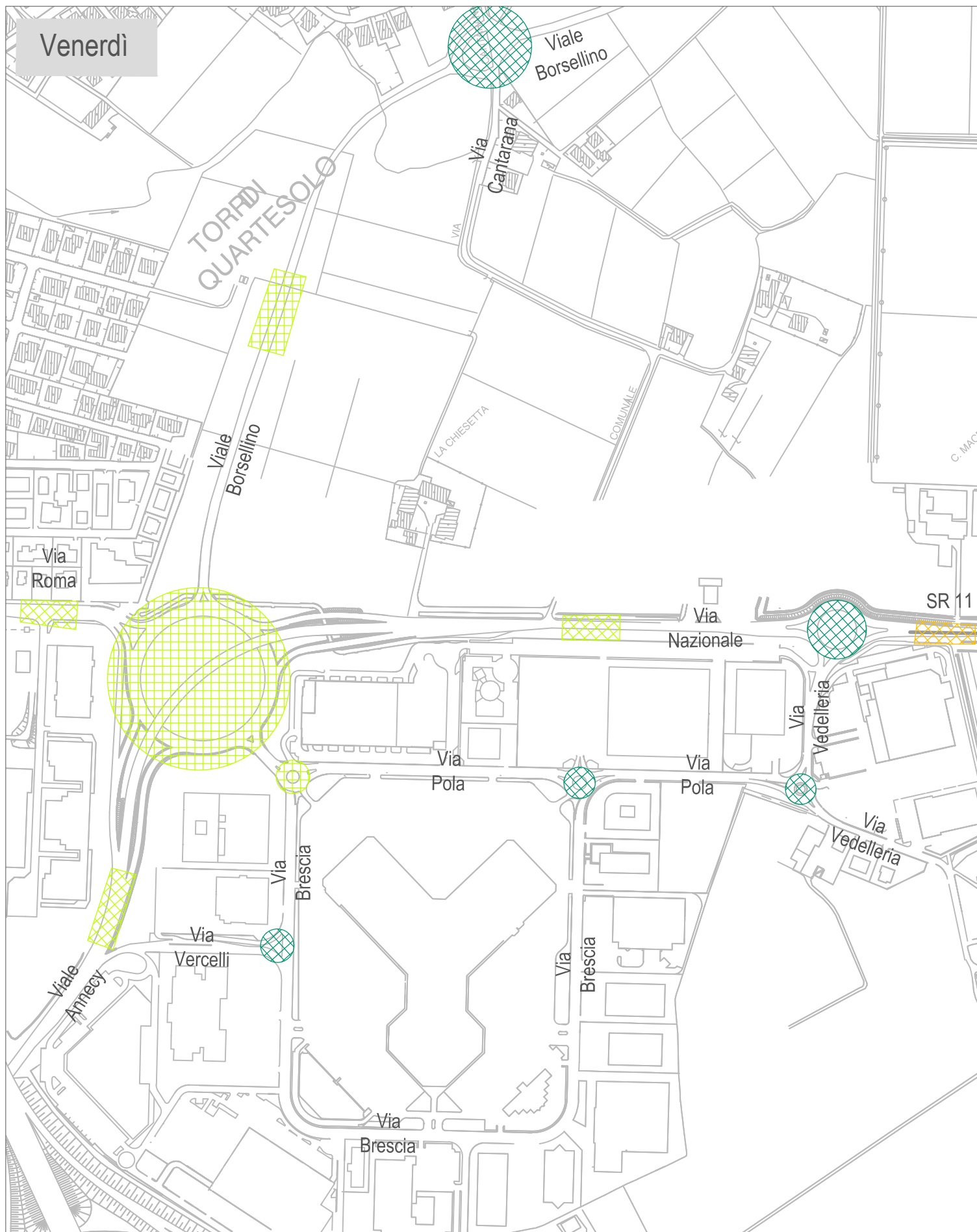

Sabato

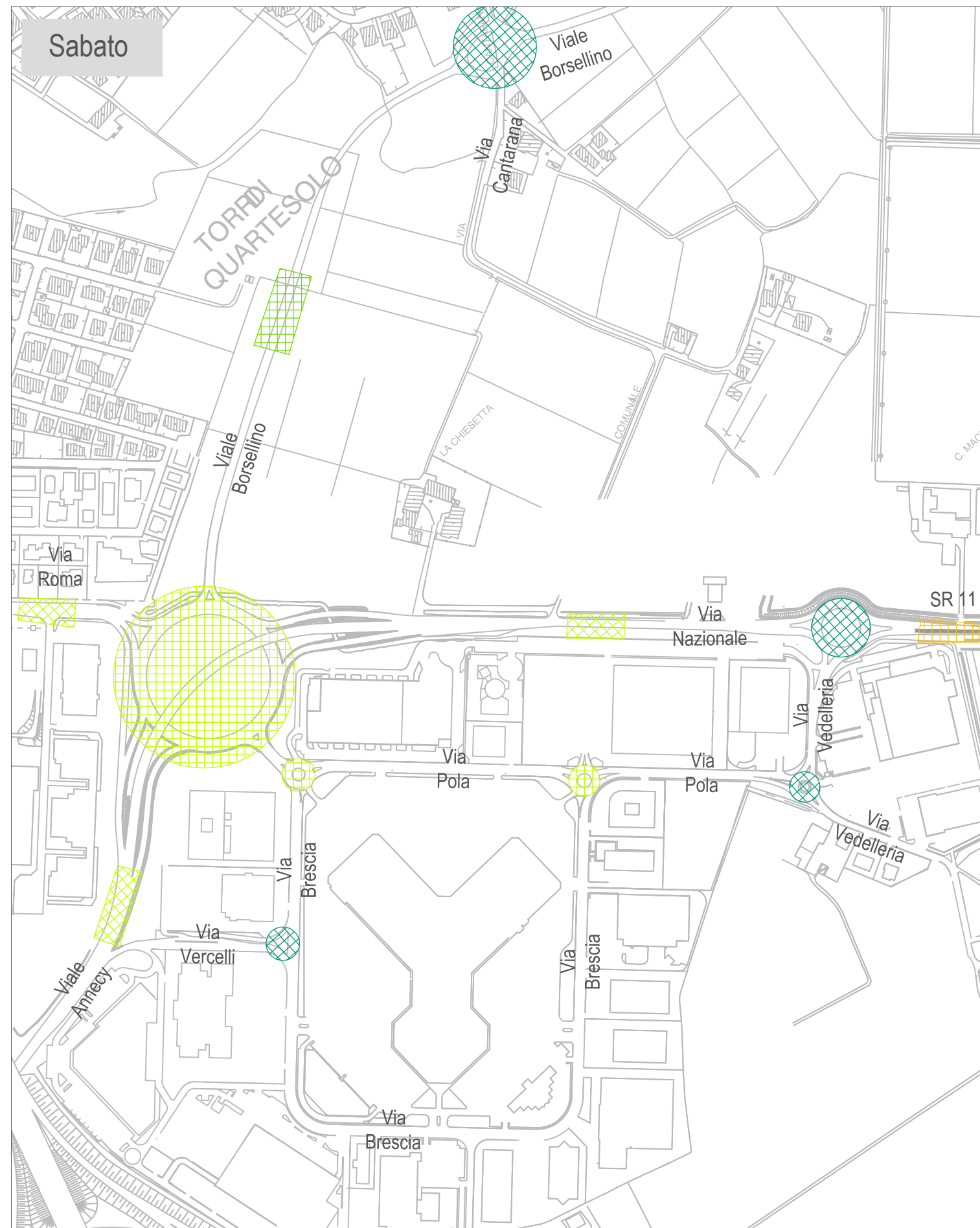

comune di	Torri di Quartesolo
provincia di	VICENZA
scala:	1:5.000
file:	P TR EG 08.0
data	Gennaio 2017
disegnato da:	Ing. Daniele Francescato
controllato da:	Ing. Erika Caretta
approvato da:	Ing. Elena Barbato

Elena Barbato
Ingegnere Ambientale

Via XX Settembre, 84 - 35016 Piazzola sul Brenta
Mail: elena.barbato@gmail.com
elena.barbato2@ingpec.eu
Tel.: +39 349 6781707

Valutazione Impatto Ambientale Edifici A-E
parco Commerciale "Le Piramidi"
Iniziativa Industriali S.p.A.

Livelli di servizio venerdì/sabato - Scenario 1

SCALA 1:5.000



LEGENDA

	LOS A		LOS B		LOS C
	LOS D		LOS E		LOS F

Venerdì

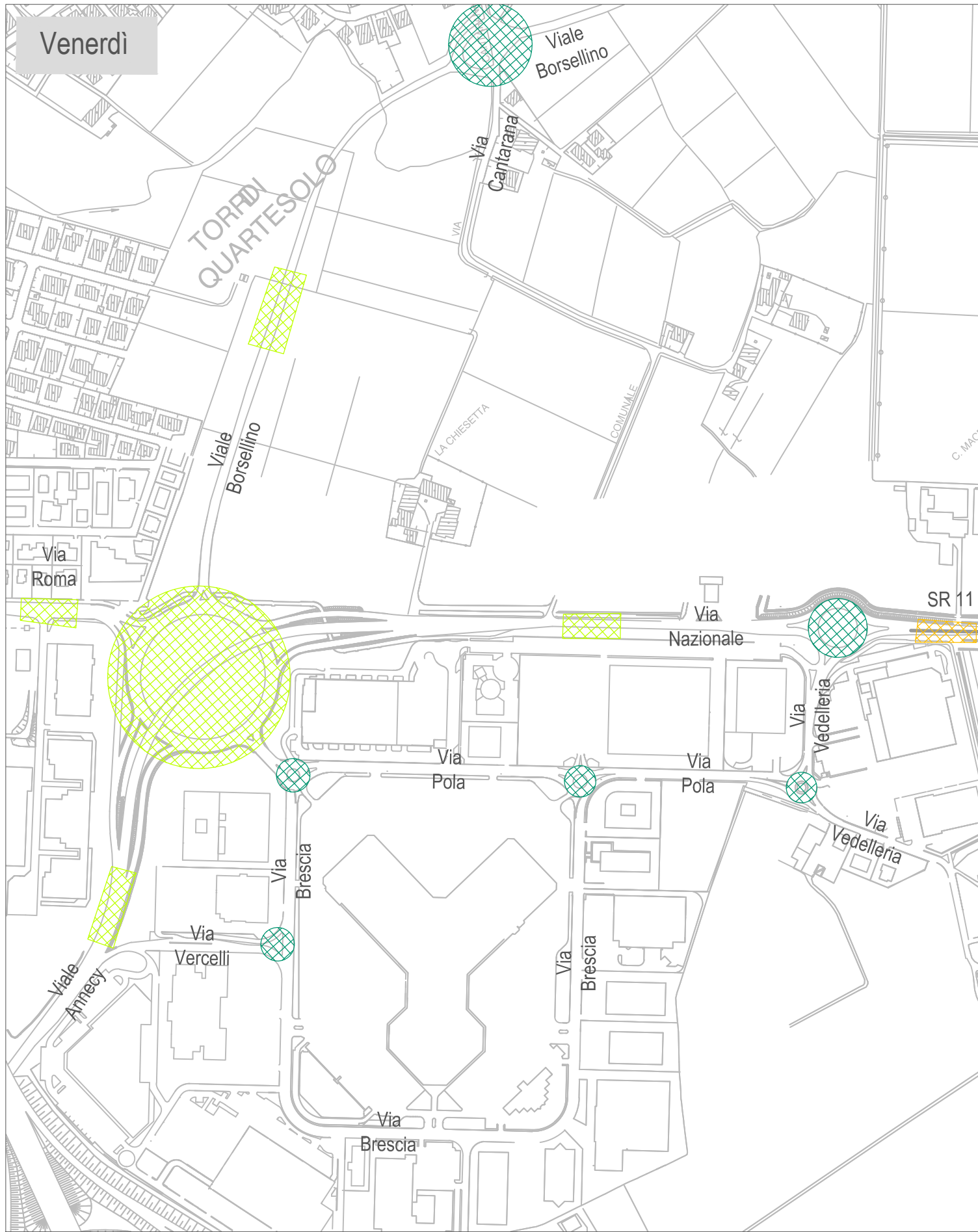

Sabato

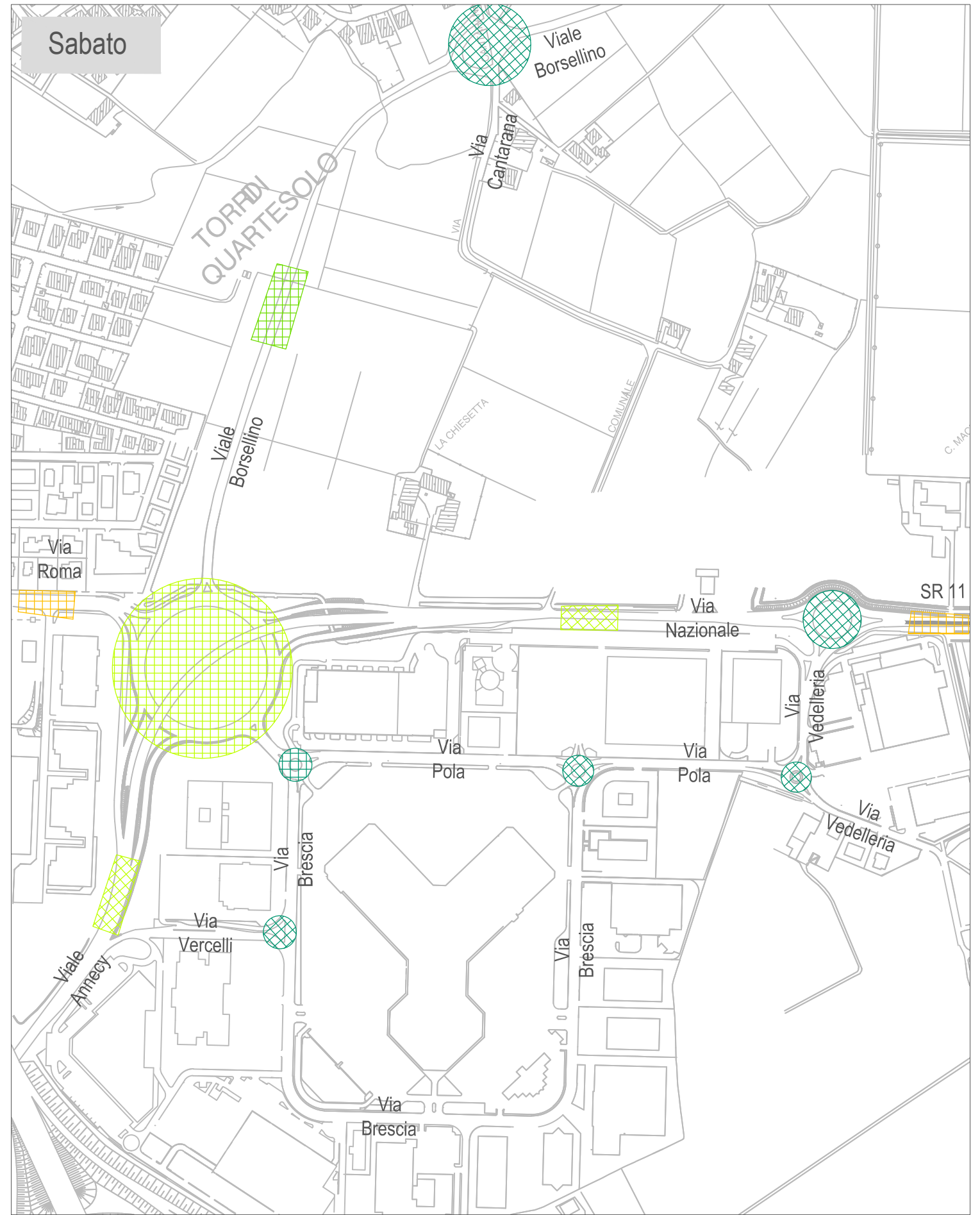

comune di	Torri di Quartesolo
provincia di	VICENZA
scala:	1:5.000
file:	P TR EG 09.0
data	Gennaio 2017
disegnato da:	Ing. Daniele Francescato
controllato da:	Ing. Erika Caretta
approvato da:	Ing. Elena Barbato

Elena Barbato
Ingegnere Ambientale

Via XX Settembre, 84 - 35016 Piazzola sul Brenta
Mail: elena.barbato@gmail.com
elena.barbato2@ingpec.eu
Tel.: +39 349 6781707

Valutazione Impatto Ambientale Edifici A-E
parco Commerciale "Le Piramidi"
Iniziativa Industriali S.p.A.

Livelli di servizio venerdì/sabato - Scenario 2

SCALA 1:5.000



LEGENDA

	LOS A		LOS B		LOS C
	LOS D		LOS E		LOS F