

VALUTAZIONE IMPATTO AMBIENTALE EDIFICI A-E  
PARCO COMMERCIALE "LE PIRAMIDI"

D.Lgs. 3 Aprile 2006 n. 152 e ss.mm.ii.  
Legge Regionale del Veneto 18 Febbraio 2016 n. 4



ELABORATI PROGETTUALI EDIFICIO "E"

OGGETTO:	TAV. N. <b>06</b>
	SCALA: 1:1000-1:200-1:50
	DATA: Dicembre 2016
	FILE: 21868.prj-pb59

SEZIONI

PROPONENTE: <b>Iniziative Industriali S.p.A.</b> Via dell'Economia, n. 84 36100 Vicenza (VI) Tel: 0444 267116	PROGETTISTA: <b>Arch. Gaetano Ingui</b> Via dell'Economia, n. 90 36100 Vicenza (VI) Tel: 0444 961818	REDATTORE V.I.A.: <b>elena barbato</b> ingegnere ambientale  +39 349 6781707 elena.barbato@gmail.com elena.barbato2@ingpec.eu via xx settembre, 84 - 35016 piazzola sul brenta-padova
---	--	---

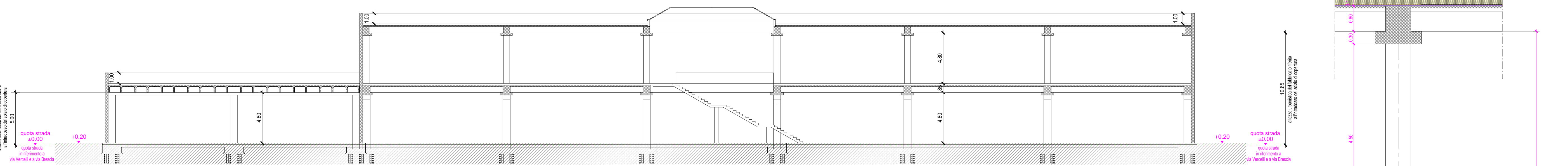

SEZIONE A-A SCALA 1:200

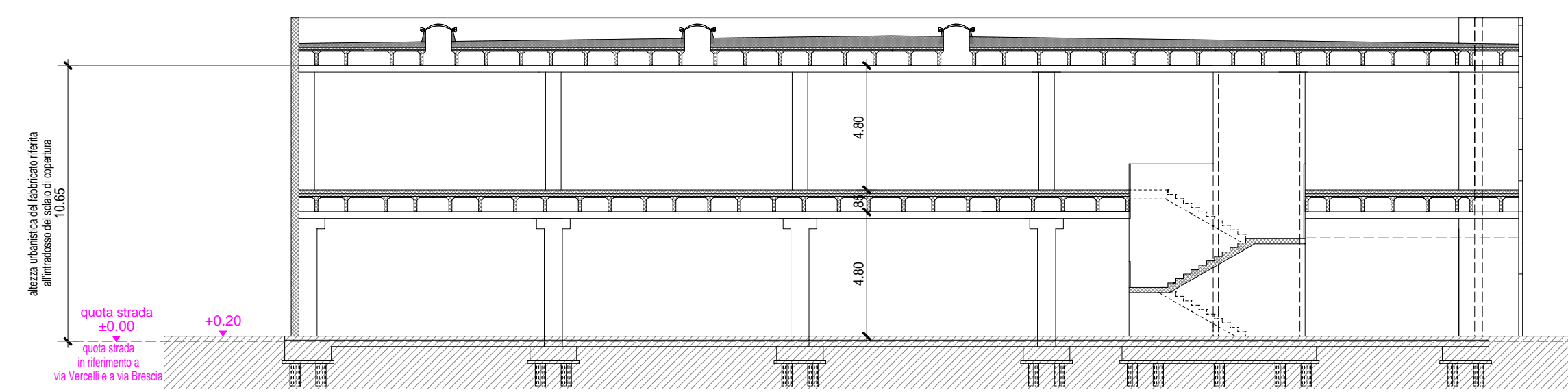

SEZIONE B-B SCALA 1:200

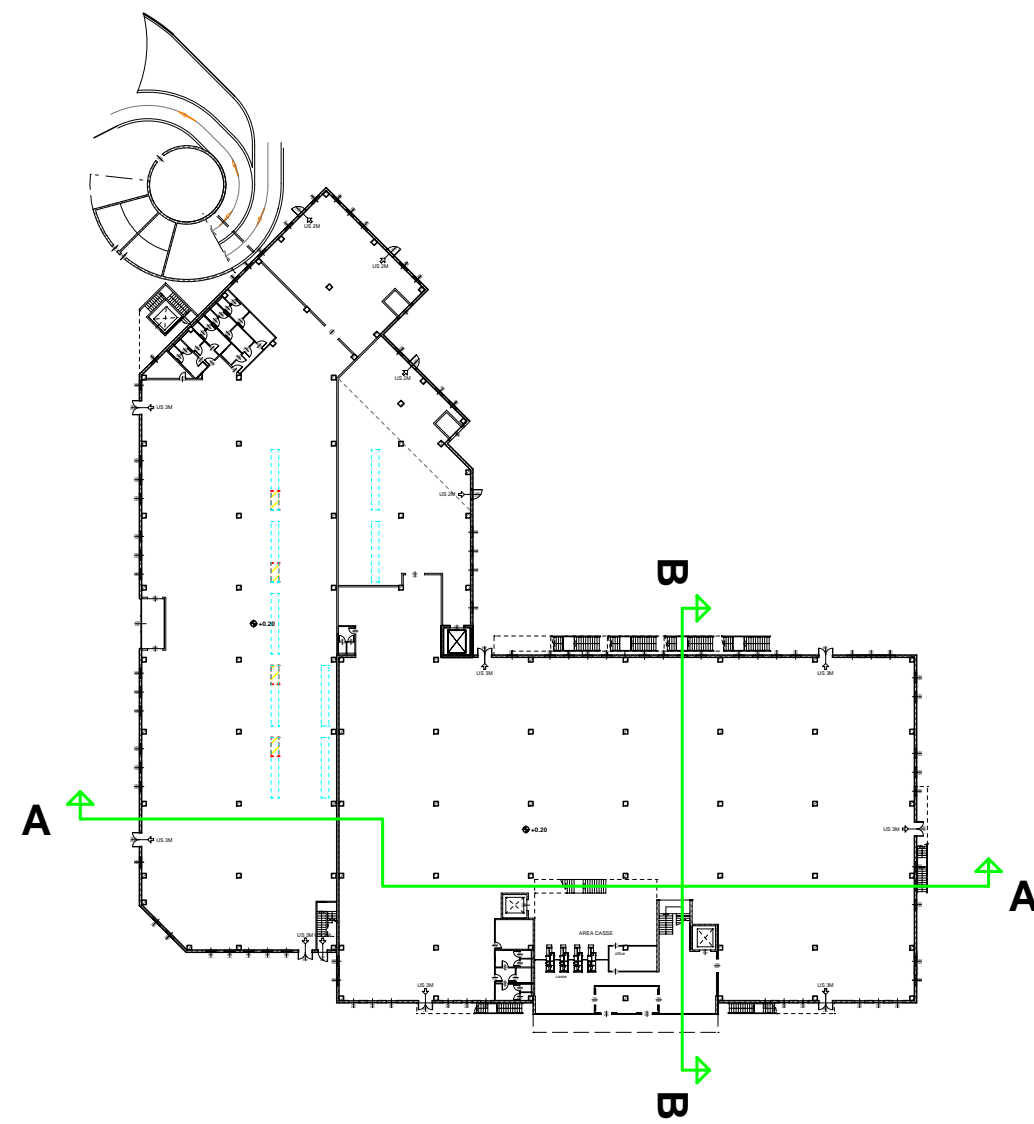

PIANTA CHIAVE IN SCALA 1:1000

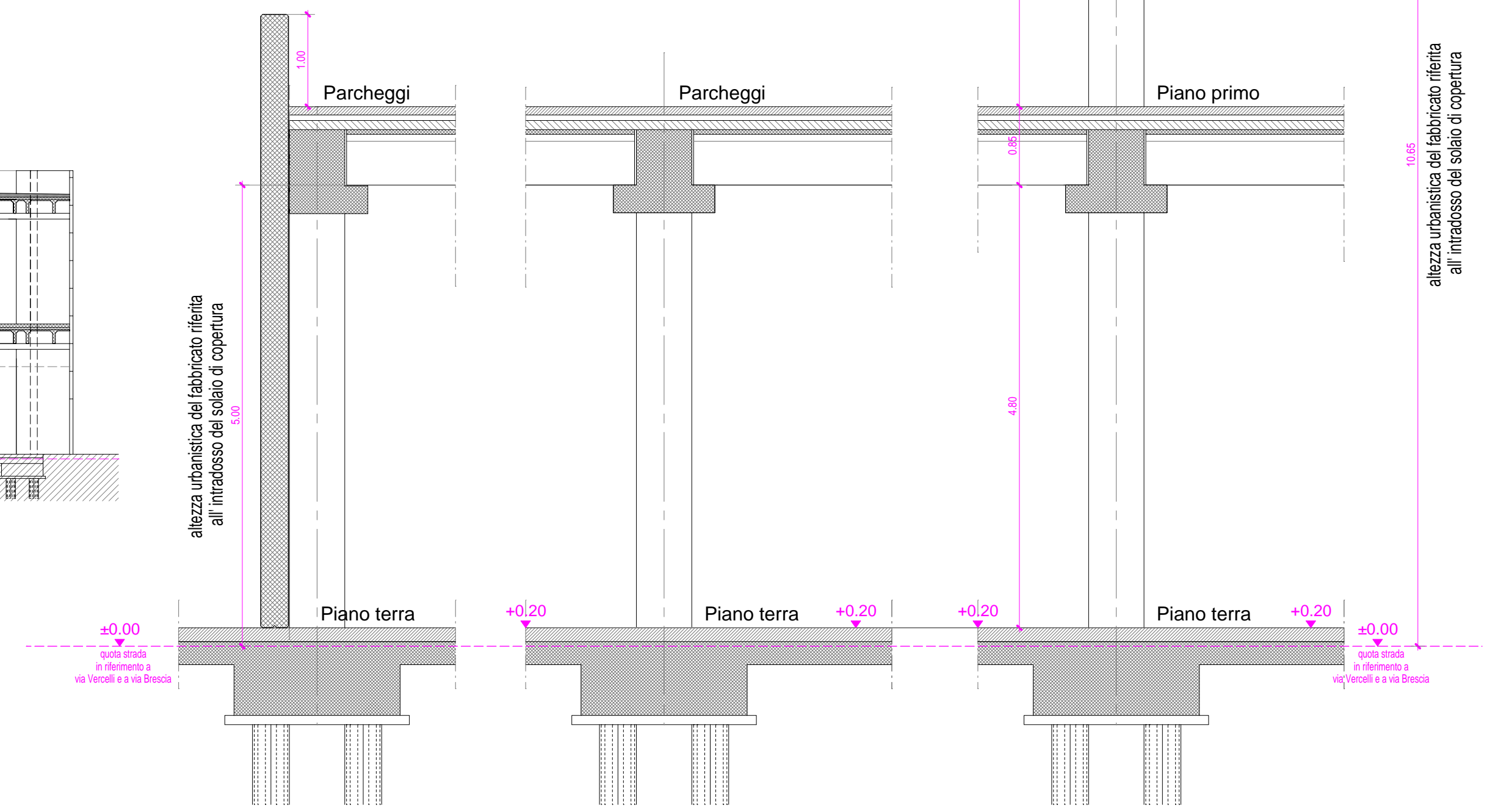

SEZ. PARTE AD UN PIANO      SEZ. PARTE A DUE PIANI