

PROSPETTO NORD

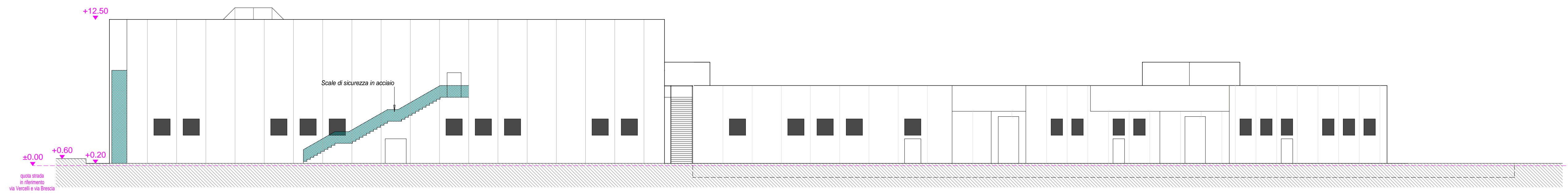

PROSPETTO SUD

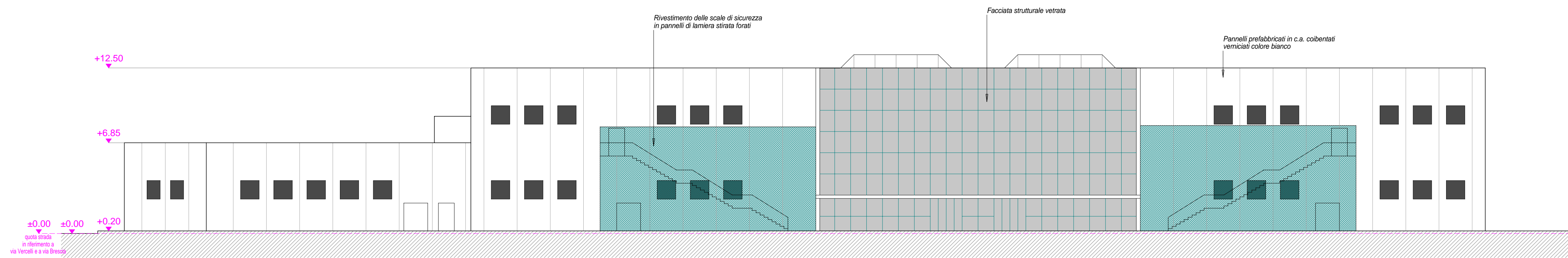

PROSPETTO OVEST

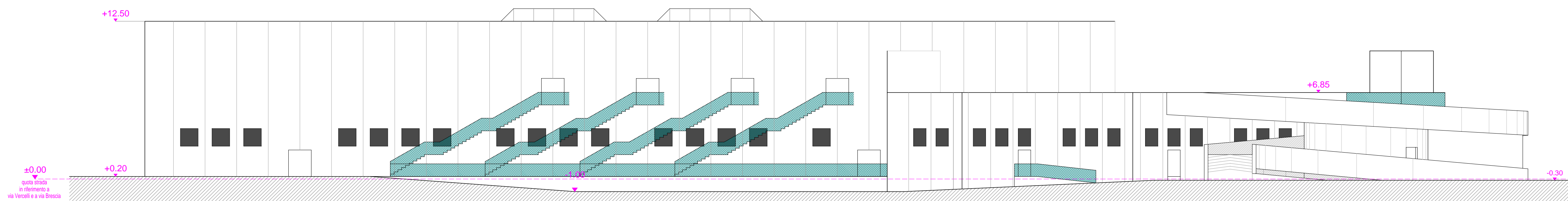

PROSPETTO EST

REGIONE DEL VENETO PROVINCIA DI VICENZA COMUNE DI TORRI DI QUARTESOLO

VALUTAZIONE IMPATTO AMBIENTALE EDIFICI A-E
PARCO COMMERCIALE "LE PIRAMIDI"

D.Lgs. 3 Aprile 2006 n. 152 e ss.mm.ii.
Legge Regionale del Veneto 18 Febbraio 2016 n. 4



ELABORATI PROGETTUALI EDIFICIO "E"

OGGETTO:	PROSPETTI	TAV. N.	05
SCALA:	1:200	DATA:	Dicembre 2016
FILE:	21868.prj-pb58		

PROPONENTE: Iniziativa Industriali S.p.A. Via dell'Economia, n. 84 36100 Vicenza (VI) Tel: 0444 267116	PROGETTISTA: Arch. Gaetano Ingui Via dell'Economia, n. 90 36100 Vicenza (VI) Tel: 0444 961818	REDATTORE V.I.A.: elena barbato ingegnere ambientale 
---	--	--

+39 349 6781707
 elena.barbato@gmail.com
 elena.barbato2@ingpec.eu
 Via xx settembre, 84 - 35016
 Bazzola sul Brenta-Padova