SEZIONE A-A - Scala 1:200

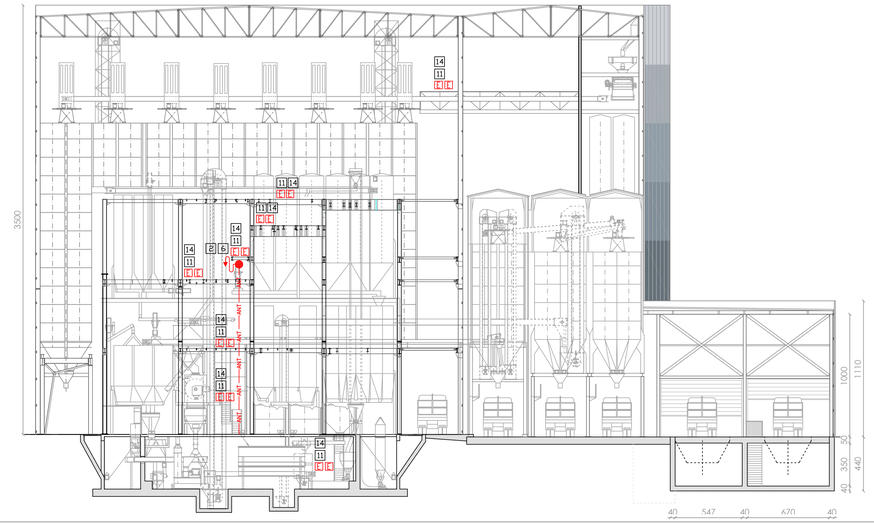

SEZIONE B-B - Scala 1:200

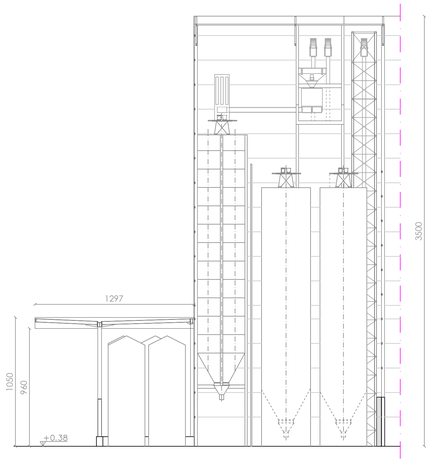

SEZIONE C-C - Scala 1:200

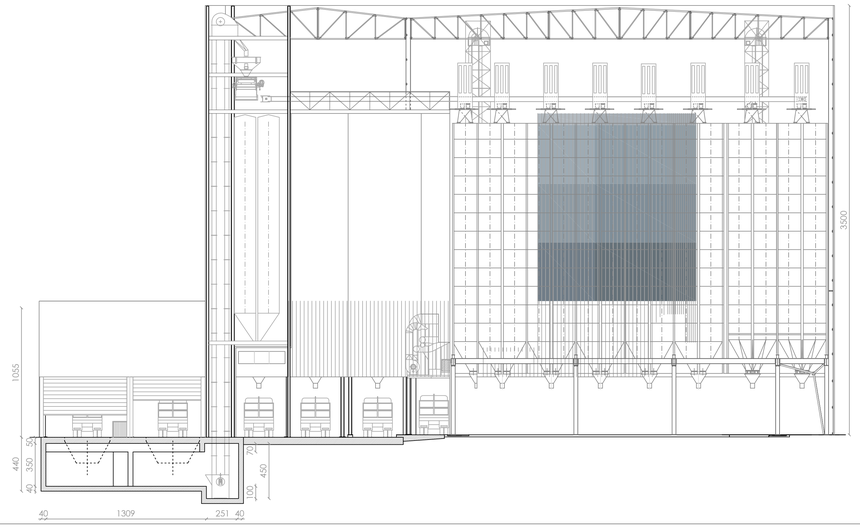

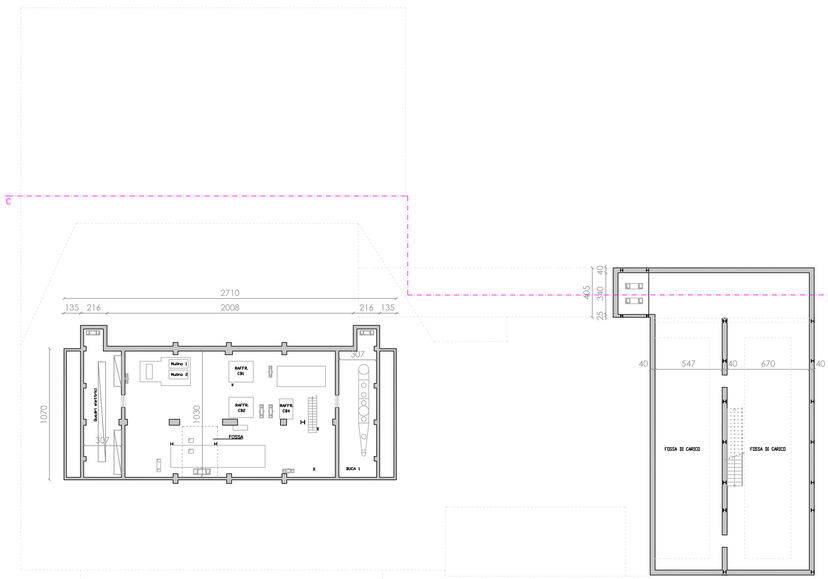

PIANO INTERRATO - Scala 1:200

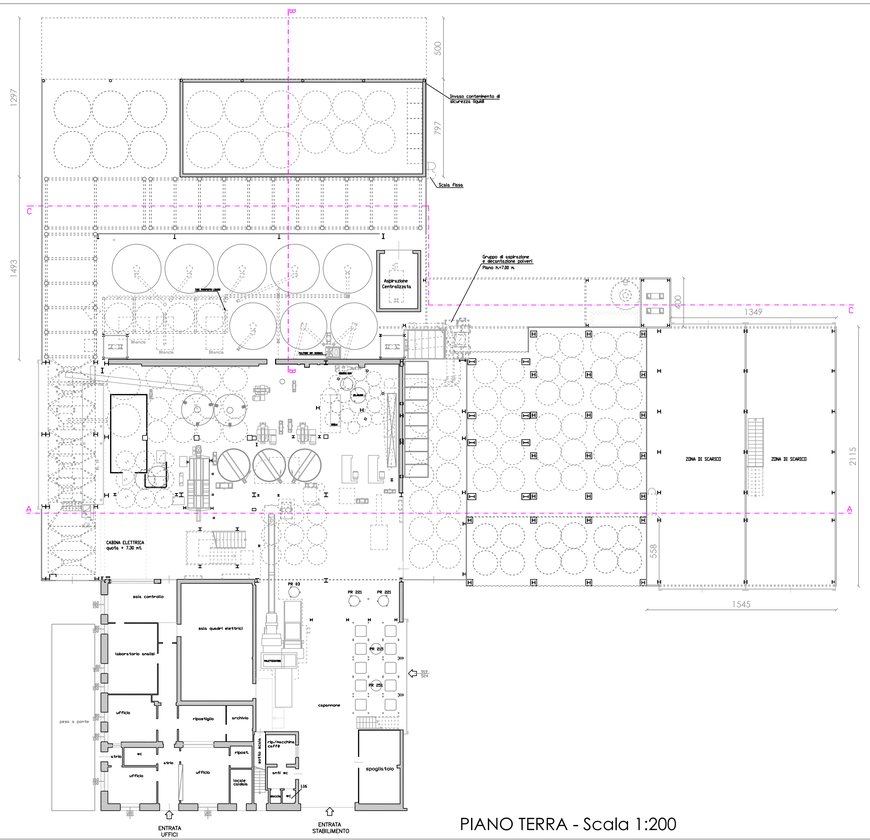

PIANO TERRA - Scala 1:200

Ing. ANDREA BRESOLIN

Via Marini, 3 - 36055 Nove (VI)
Tel.: 348 256999
Iscrizione all'Ordine degli Ingegneri di Vicenza al n. 2621
Abilitazione alla Prevenzione Incendi n. VI026211I00470

Firmato digitalmente da
Andrea Bresolin
CN = Bresolin Andrea
O = Ordine degli Ingegneri della Provincia di Vicenza
Data/Ora: 28.05.2015 09:00:00

PREVENZIONE INCENDI

COMMITTENTE

FANIN SRL
Via Fondo Muri loc. S. Tomio, 53 - 36034 Malo (VI)

OGGETTO

ATTIVITA' 27.3.C
Mulini per cereali e altre macinazioni; depositi oltre 100.000 kg

ATTIVITA' 49.3.C
Gruppi per la produzione di energia elettrica sussidiaria con motori endotermici ed impianti di cogenerazione di potenza complessiva oltre 700 kW

ATTIVITA' 2.1.A
Impianti di compressione o di decompressione dei gas infiammabili e/o comburenti con potenzialità superiore a 50 Nm3/h, con esclusione dei sistemi di riduzione del gas naturale inseriti nelle reti di distribuzione con pressione di esercizio non superiore a 0,5 MPa

ATTIVITA' 74.3.C
Impianti per la produzione di calore alimentati a combustibile solido, liquido o gassoso con potenzialità oltre 700 kW

TITOLO

PLANIMETRIA E SEZIONI

"FABBRICATO A"

COMUNE DI **MALO**

PROVINCIA DI **VICENZA**

N° TAV.
02
SCALA
1:200
FORMATO
594 x 1050
COD. COMM.
-
EDIZIONE
1
REVISIONE
0
DATA
28.05.2015

La proprietaˆ di questo disegno eˆ tutelata ai termini di legge. E' vietato riprodurlo o renderlo noto a terzi o ditte concorrenti senza nostra autorizzazione scritta.