

Estratto di aereofotogrammetria

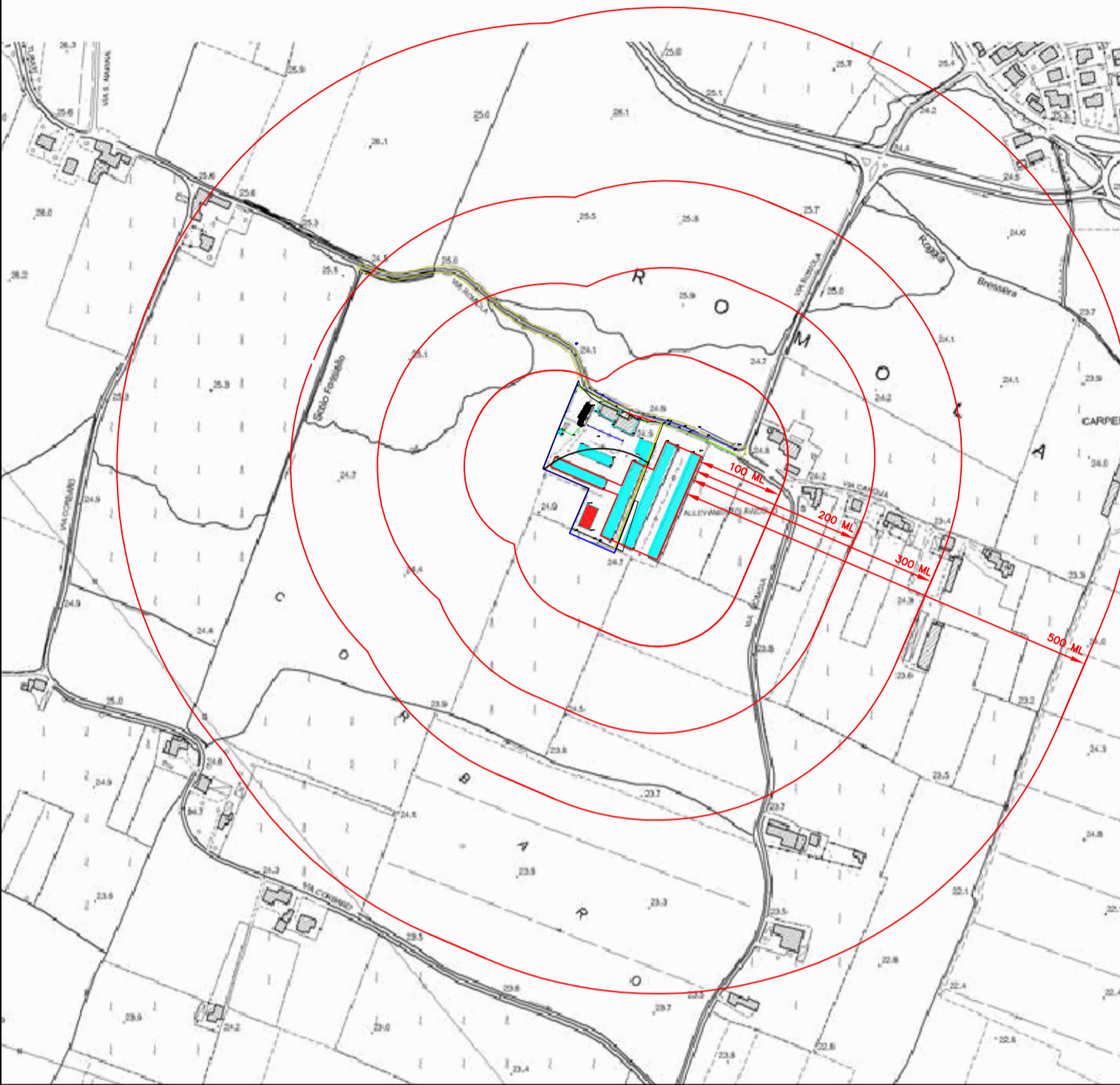

Estratto di P.R.G. del Comune di Lonigo

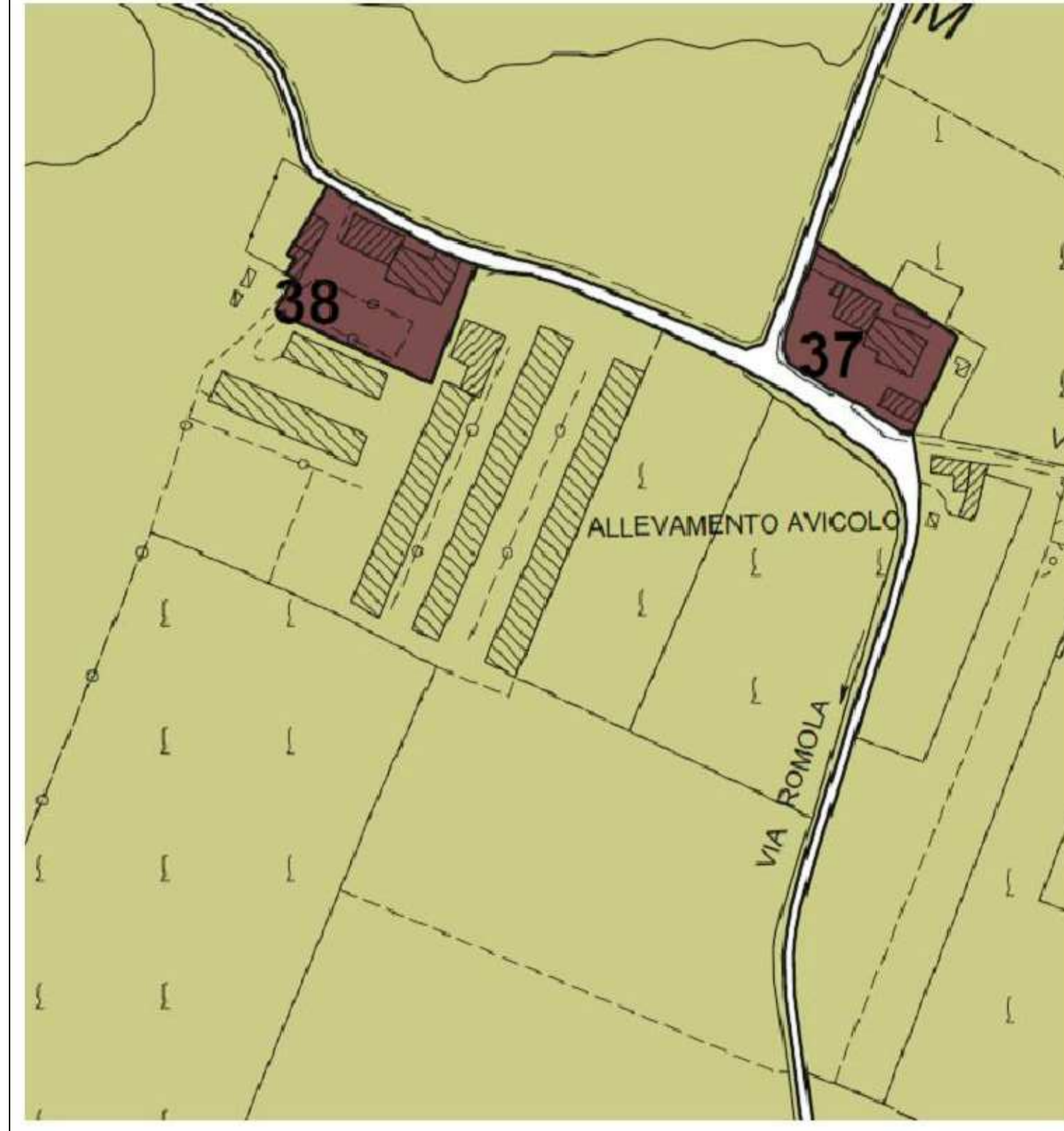

Estratto di Mappa

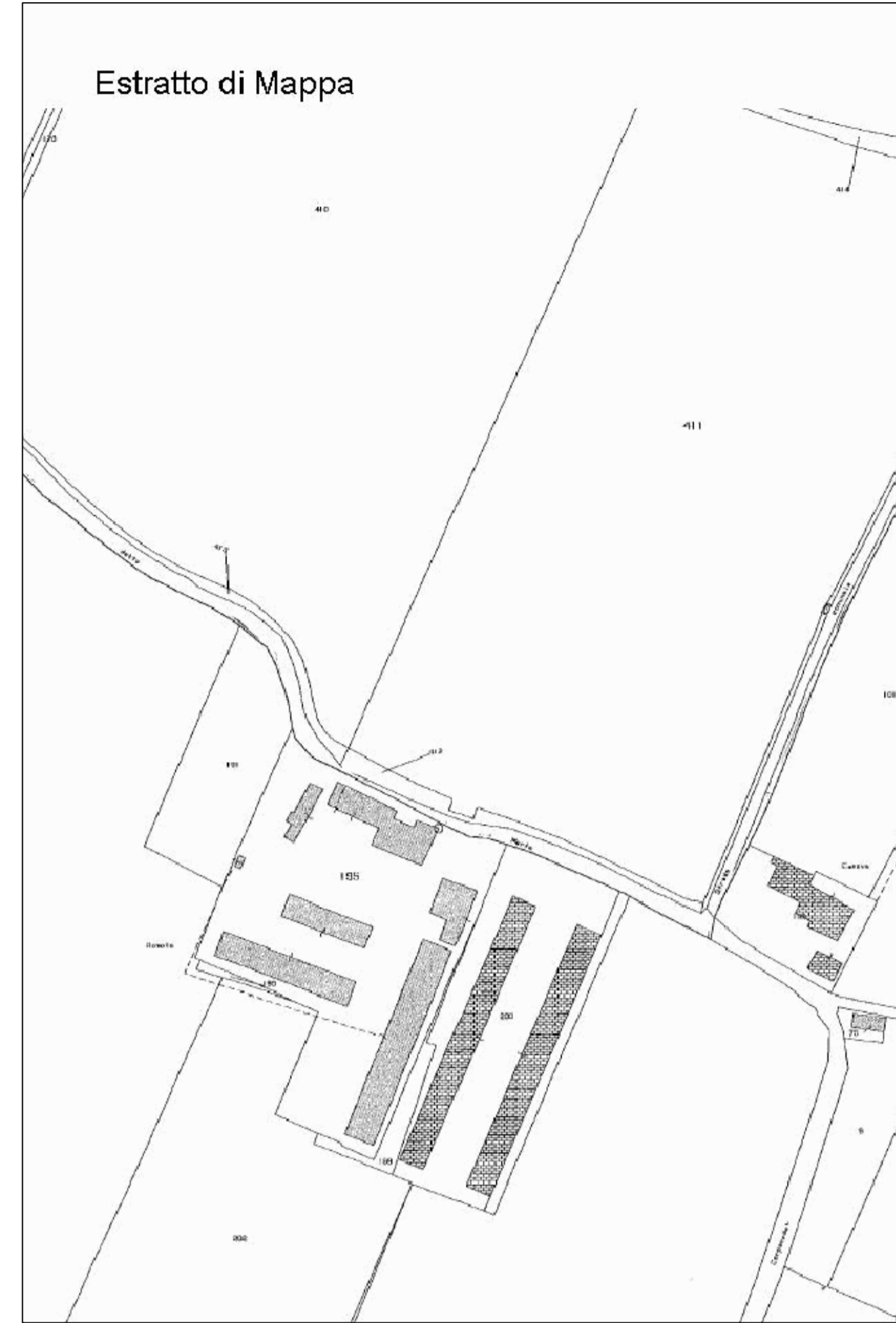

Estratto tavola dei vincoli

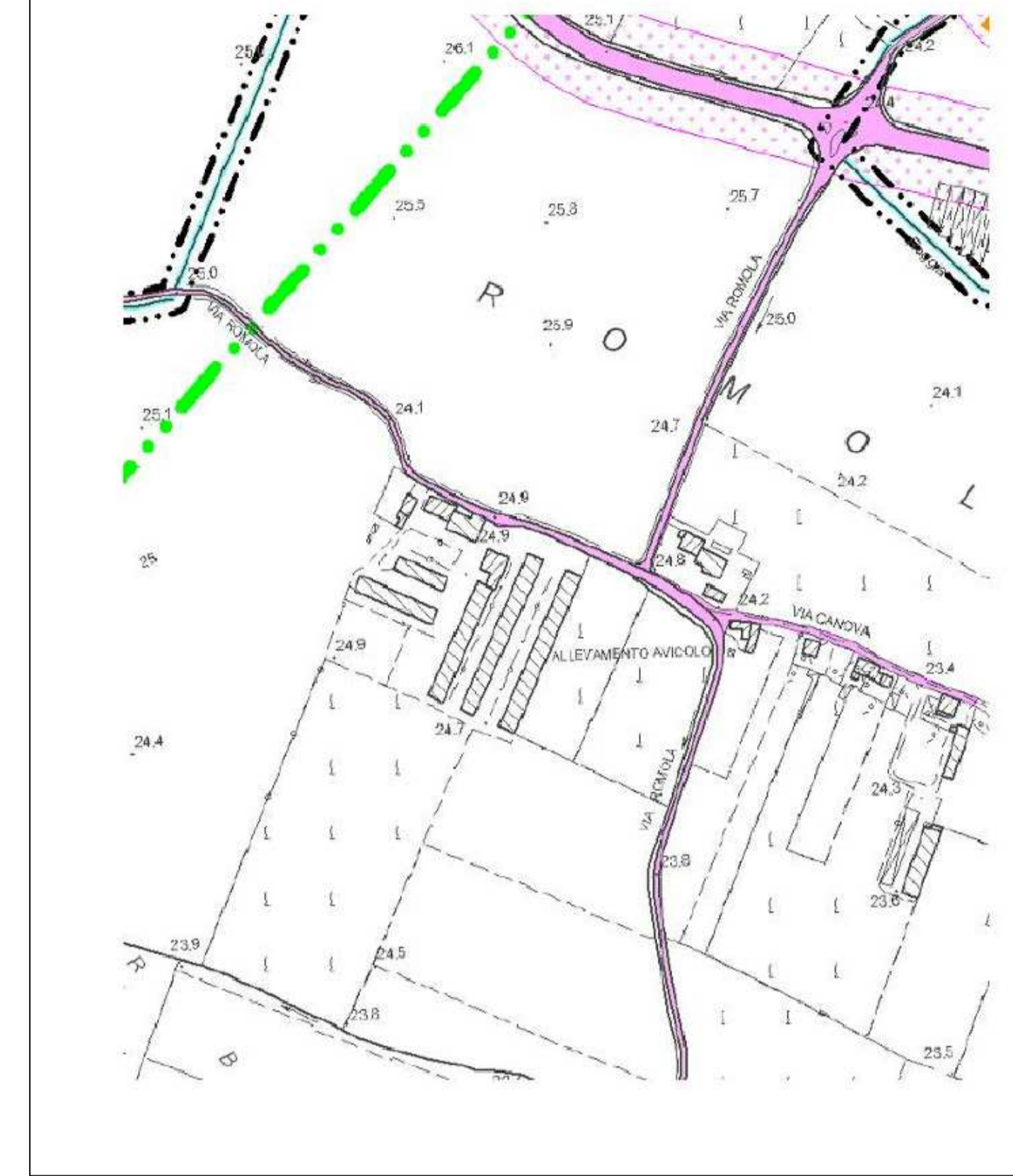

COMUNE DI LONIGO  
PROVINCIA DI VICENZA

RILIEVO DEL CENTRO AZIENDALE  
Z.T.O. P.R.G. E2P  
GEOREF.  
45.366640, 11.400626

COMMITTENTE  
AZIENDA AGRICOLA MURARO NICOLA E MURARO ROBERTO S.S.  
VIA ROMOLA 1  
LONIGO (VI)

PROPRIETARIO DEGLI IMMOBILI  
SIG. MURARO ROBERTO

Tecnico Rilevatore  
GEOM. DE GUIO FRANCO

TAVOLA 01  
ESTRATTI

RAPP. 1/500

Vista satellitare

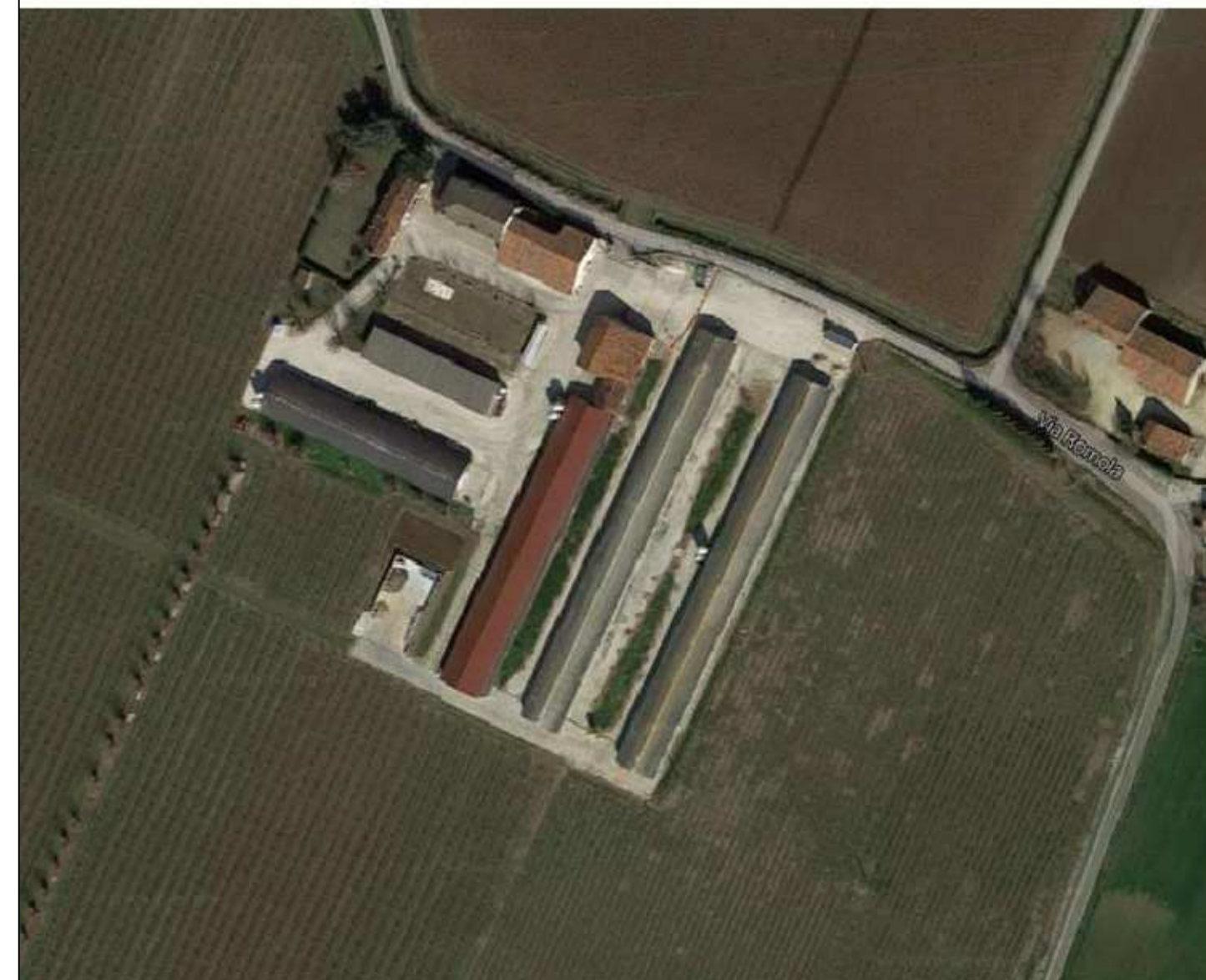

PLANIMETRIA DELL'AREA 1/1000

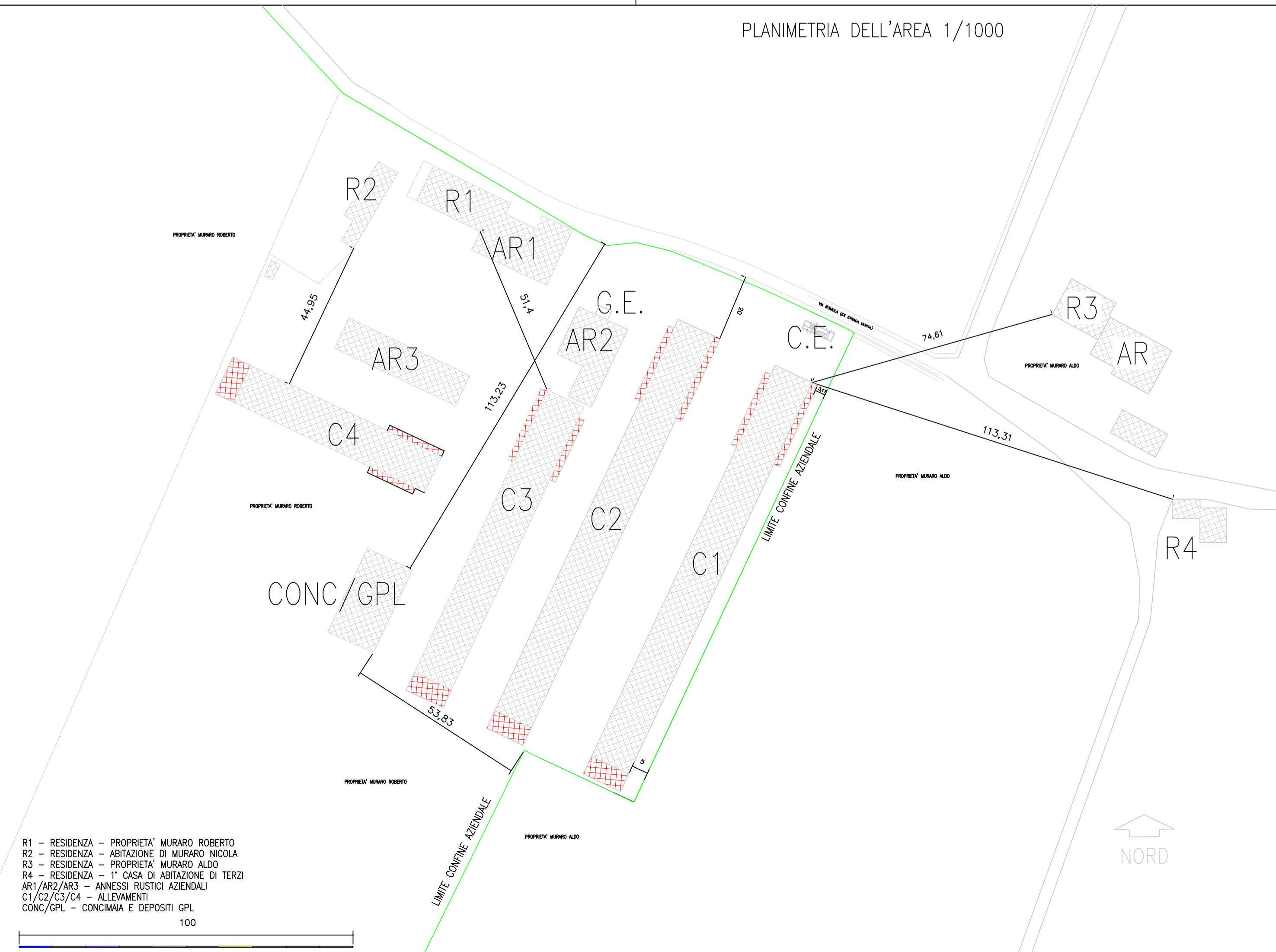

R1 - RESIDENZA - PROPRIETA' MURARO ROBERTO  
R2 - RESIDENZA - ABITAZIONE DI MURARO NICOLA  
R3 - RESIDENZA - PROPRIETA' MURARO ALDO  
R4 - RESIDENZA - 1° CASA DI ABITAZIONE DI TERZI  
AR1/AR2/AR3 - ANNESSI RUSTICI AZIENDALI  
C1/C2/C3/C4 - ALLEVAMENTI  
CONC/GPL - CONCIMAZIA E DEPOSITI GPL

100