

COMUNE DI ISOLA VICENTINA

Provincia di Vicenza

☎ (0444) 599133-37-31- 975450 fax
e-mail : tecnico@comune.isola-vicentina.vi.it
http: www.comune.isola-vicentina.vi.it

p.i. 00740270244
cod.fisc. 80014150249



Numero Verde
800-547444

Ufficio Tecnico

Prot. n° PE - 123 - 2004
Prot. gen° 10201/02-08-2006
Provvedimento n° AG/53/2006
Isola Vicentina li 22-09-2006

marca
da
bollo

CERTIFICATO DI AGIBILITA'

(artt. 24 e 25 Capo I titolo III DPR 06.06.01, n. 380)

LA RESPONSABILE DEL SETTORE TECNICO URBANISTICO

Vista la domanda presentata in data 02-08-2006 al n. 10201 di prot. gen. e successivamente integrata in data 20-09-2006 al n. 12132 dalla Ditta Soc. Imm.re JUNIOR sas sita in VIA ARASELLA N. 36 - 36033 ISOLA VICENTINA (VI), nella sua qualità di proprietario dell'immobile realizzato in forza della concessione edilizia n. PU/113/2004 e sito in VIA G. VILLENEUVE - 36033 ISOLA VICENTINA (VI), così catastalmente individuato:

sez. U fog. 8 map. 1393 sub. 5 - 6 - 7

Riscontrata la regolarità della documentazione presentata in allegato alla domanda e depositata agli atti del Comune che si intende qui richiamata quale parte integrante e sostanziale del presente atto;

Visti gli artt. 24 e 25 Capo I titolo III D.P.R. 06.06.01, n. 380;

RILASCIATA

il **CERTIFICATO DI AGIBILITA'** per l'immobile di seguito descritto e rappresentato nelle planimetrie catastali allegate quale parte integrante del presente provvedimento.

A) TIPOLOGIA DELL'OPERA

- Fabbricato ad uso PRODUTTIVO sito in VIA G. VILLENEUVE - 36033 ISOLA VICENTINA (VI)
- sez. U fog. 8 map. 1393 sub. 5 - 6 - 7
- Unità immobiliari n. 3
- Inizio lavori in data 29-06-2005 Ultimazione lavori in data 31-07-2006

Renzo Genaro 03/10/06

COMUNE DI ISOLA VICENTINA

Provincia di Vicenza

☎ (0444) 599133-37-31- 975450 fax
e-mail : tecnico@comune.isola-vicentina.vi.it
http: www.comune.isola-vicentina.vi.it

p.i. 00740270244
cod.fisc. 80014150249



Numero Verde
800-547444

Ufficio Tecnico

FOGLIO 8 MN 1393 SUB 5

destinazione d'uso: PRODUTTIVO

- deposito mq. 310,35
- uffici/locali accessori mq. 29,25

FOGLIO 8 MN 1393 SUB 6

destinazione d'uso: PRODUTTIVO

- deposito mq. 310,35
- uffici/locali accessori mq. 29,25

FOGLIO 8 MN 1393 SUB 7

destinazione d'uso: PRODUTTIVO

- deposito mq. 992,01
- uffici/locali accessori mq. 29,25

Ai sensi del D. L.vo n° 152 del 11.05.1999 art. 45 e dell'art. 23 del regolamento comunale per la disciplina degli scarichi il presente certificato costituisce autorizzazione allo scarico in fognatura comunale.

Localizzazione fabbricato: **VIA G. VILLENEUVE - 36033 ISOLA VICENTINA (VI)**

N.° civico assegnato: **pc. 13**

CA RESPONSABILE
Settore Tecnico
geom. *Vilma Garetto*



agenzia del Territorio

Ufficio Provinciale di VICENZA
Ricevuta di Avvenuta Denuncia di Variazione

Data: 12/09/2006
Ora: 11.39.53
pag: 1 di 1

Catasto Fabbricati

Comune di ISOLA VICENTINA (Codice :D7CC)

Unità a destinazione ordinaria n.: -
Unità in variazione n.: -

Tipo Mappale n.: -
Unità in costituzione n.: 3

Beni Comuni non Censibili n.: -
Unità in soppressione n.: -

Motivo della variazione : DIVERSA DISTRIBUZIONE SPAZI INTERNI, ULTIMAZIONE DI FABBRICATO URBANO

COMUNE DI ISOLA VIC.
20 SET. 2006
Prot. N. _____
Cot. _____
C.I. **APAS**
Fosc. _____
Sp. endita _____

UNITA' IMMOBILIARI

Identificativo catastale

Dati di classamento proposto

Prog.	Op.	Sez.UR.	Foglio	Numero	Sub.	Ubicazione	ZC	Cat.	Cl.	Cons.	Sup.Cat.	Valore
1	S		8	1393	2							
2	S		8	1393	3							
3	S		8	1393	4							
4	C		8	1393	5	via scotte n.SNC, p.T	U	D01				2.242,00
5	C		8	1393	6	via scotte n.SNC, p.T	U	D01				2.060,00
6	C		8	1393	7	via scotte n.SNC, p.T	U	D01				6.666,00

L'Incaricato

Riservato all'Ufficio

Ricevuta n.: 000064477/2006

Importo della liquidazione: Euro 105

Data 12/09/2006

Protocollo n.: V10184230

ELABORATO PLANIMETRICO

Compilato da:
Gennaro Mario Romano
Iscritto all'albo:
Geometri
Prov. Vicenza N. 1665

Agenzia del Territorio
CATASTO FABBRICATI
Ufficio Provinciale di
Vicenza

Comune di Isola Vicentina

Protocollo n. del

Sezione: Foglio: 8 Particella: 1393

Tipo Mappale n. del

Dimostrazione grafica dei subalterni

Scala 1 : 500

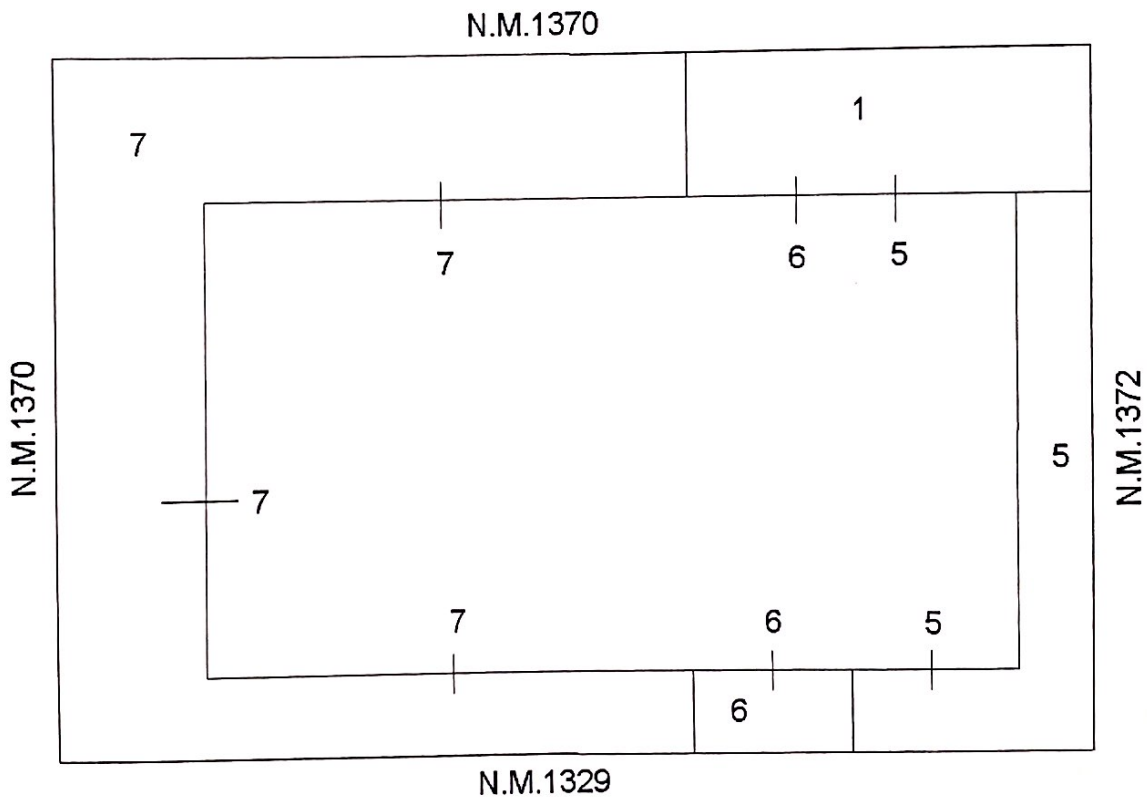

PIANO TERRA



Agenzia del Territorio
CATASTO FABBRICATI
Ufficio Provinciale di
Vicenza

Dichiarazione protocollo n. _____ del _____	
Planimetria di u.i.u. in Comune di Isola Vicentina	
Via Scotte	civ. SNC
Identificativi Catastali:	Compilata da: Gennaro Mario Romano
Sezione:	Iscritto all'albo: Geometri
Foglio: 8	Prov. Vicenza
Particella: 1393	N. 1665
Subalterno: 5	

Scheda n. 1 Scala 1:200

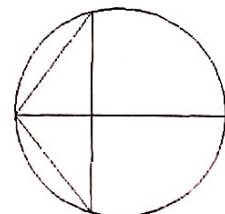
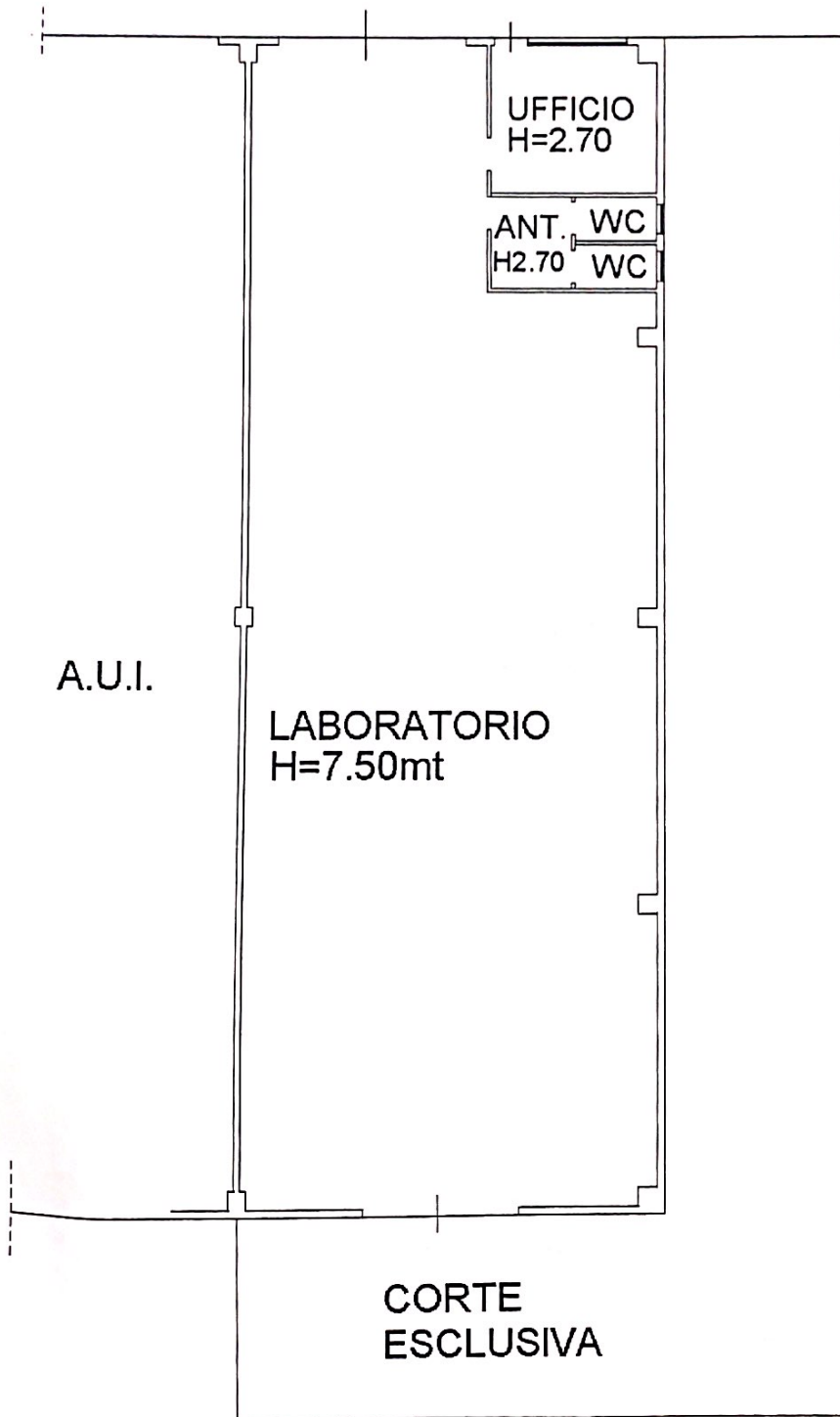

PIANO TERRA

**Agenzia del Territorio
CATASTO FABBRICATI
Ufficio Provinciale di
Vicenza**

Dichiarazione protocollo n. _____ del _____	
Planimetria di u.i.u. in Comune di Isola Vicentina	
Via Scotte	civ. SNC
Identificativi Catastali:	Compilata da: Gennaro Mario Romano
Sezione:	Iscritto all'albo: Geometri
Foglio: 8	Prov. Vicenza
Particella: 1393	N. 1665
Subalterno: 6	

Scheda n. 1 Scala 1:200

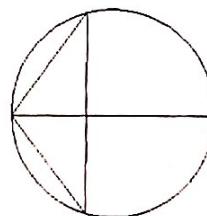
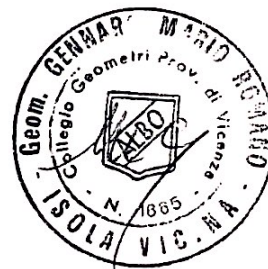
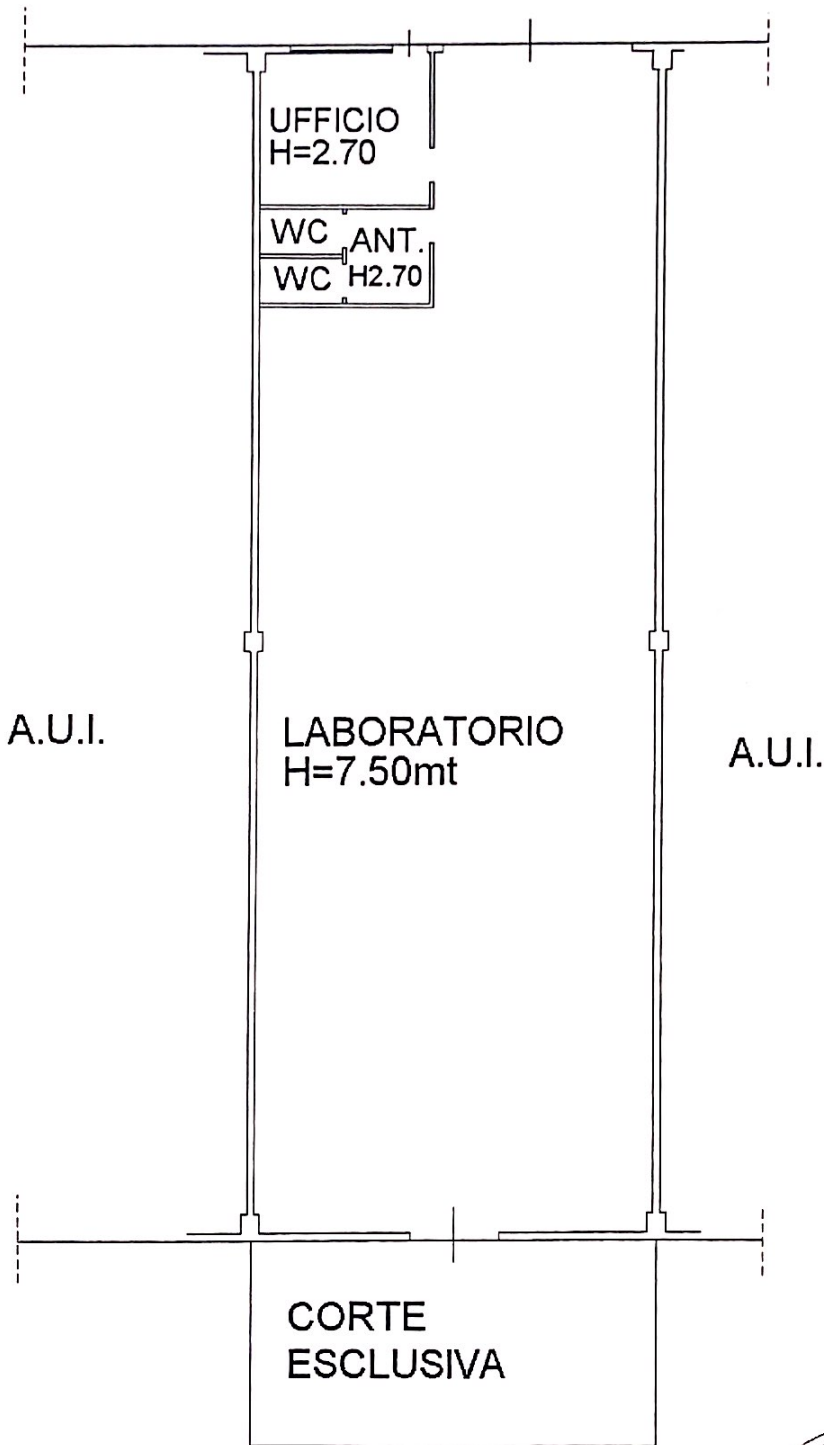

PIANO TERRA

Agenzia del Territorio
CATASTO FABBRICATI
Ufficio Provinciale di
Vicenza

Dichiarazione protocollo n. _____ del _____
Planimetria di u.i.u. in Comune di Isola Vicentina
Via Scotte _____ civ. SNC

Identificativi Catastali:
Sezione:
Foglio: 8
Particella: 1393
Subalterno: 7

Compilata da:
Gennaro Mario Romano
Iscritto all'albo:
Geometri
Prov. Vicenza N. 1665

Scheda n. 1 Scala 1:500

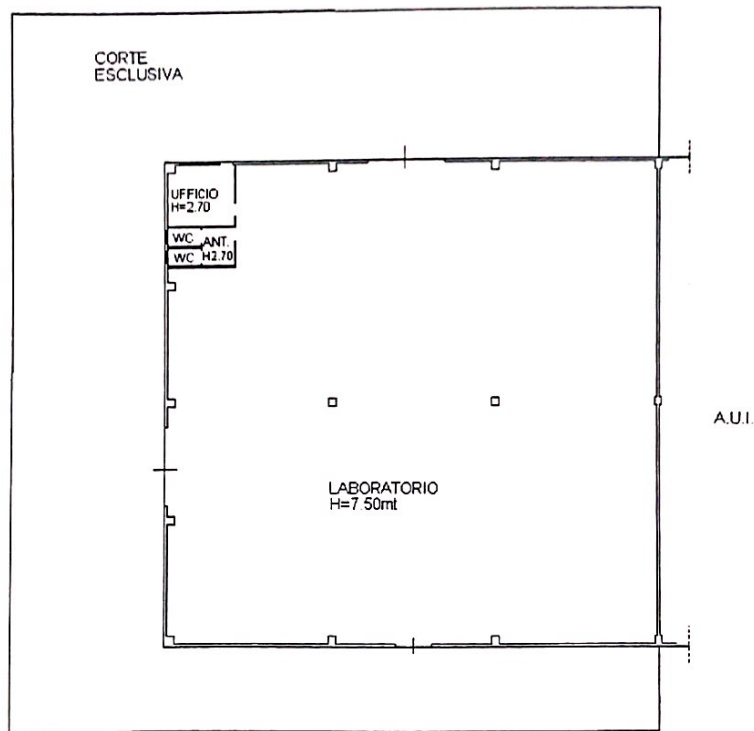

PIANO TERRA

