



COMUNE DI MONTEBALDÀ



REGIONE VENETO



PROVINCIA DI VICENZA

PROGETTO

PER L'APERTURA DELLA CAVA DI ARGILLA DA DENOMINARSI

"FRACCA"

L.R. n° 44/82

ELABORATO:

INQUADRAMENTO
PLANIMETRIE

Il committente:

CONSORZIO GESTIONE ARGILLE Scati
Via Roma n° 6
36030 Villaverla (VI)
Tel. 0444 590755 - Fax 0445 594973
Email: consorzio@cgilte.org

I tecnici:

Studio Tecnico
Scornazzon geom. Valentino
Via Alde de Gasperi n.° 7
36034 Loc. Villaverla - Mons. Venerio (VI)
Tel/Fax: 0424 590766
Email: studio.scornazzon@gmail.com

Dott. Geologo
Barbieri Simone
Via Rubicone n.° 17
36016 Thiene (VI)
Tel. 0445 590706
Email: barbieri@geolopro.it

TAV:	1	Scala:	1:2000 1:5000	Data:	
------	---	--------	------------------	-------	--

A TITOLO DI LUCE O PRESTANDO LA PROPRIETÀ DEL PRESENTE DISEGNO, FASCIO DIRETTO A TITOLO DI ARCHITETTO O FOTOGRAFICO IN PAGINE, SENZA NESSUNA AUTORIZZAZIONE SCRITTA.

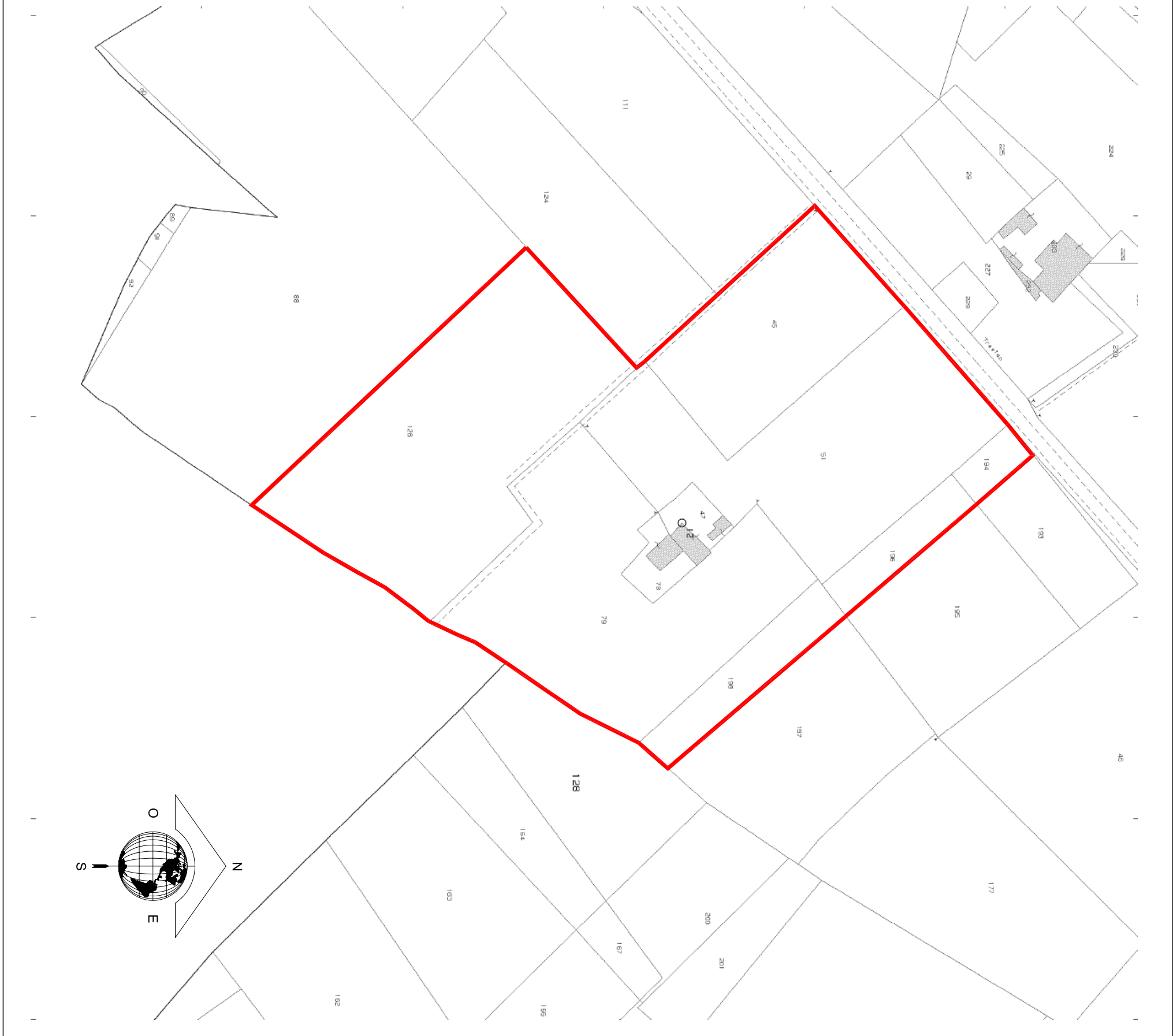

PLANIMETRIA CATASTALE 1:2000

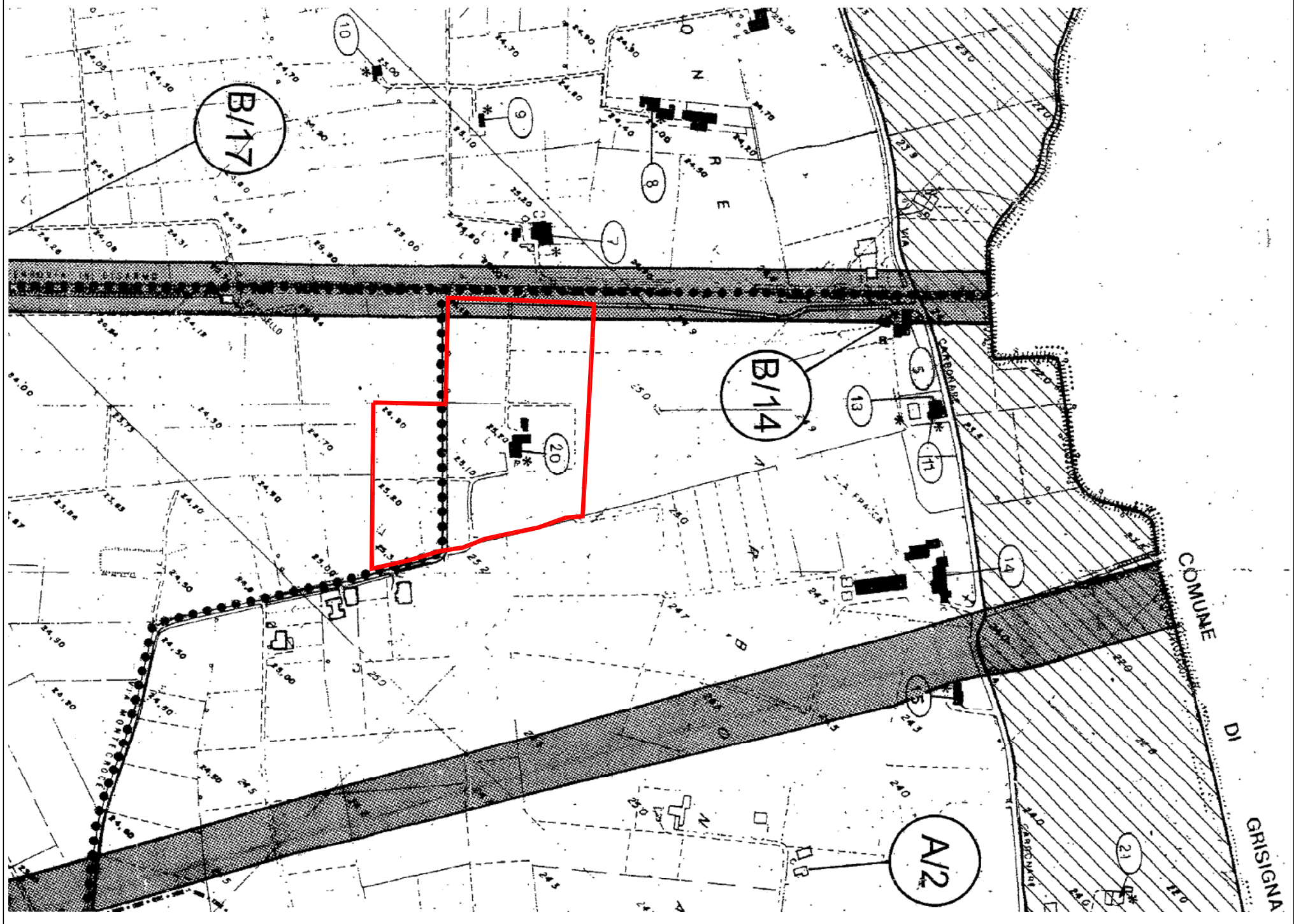

ESTRATTO P.R.G. 1:5000

LEGENDA:

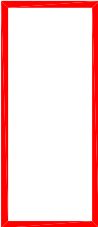

AREA DI CAVA

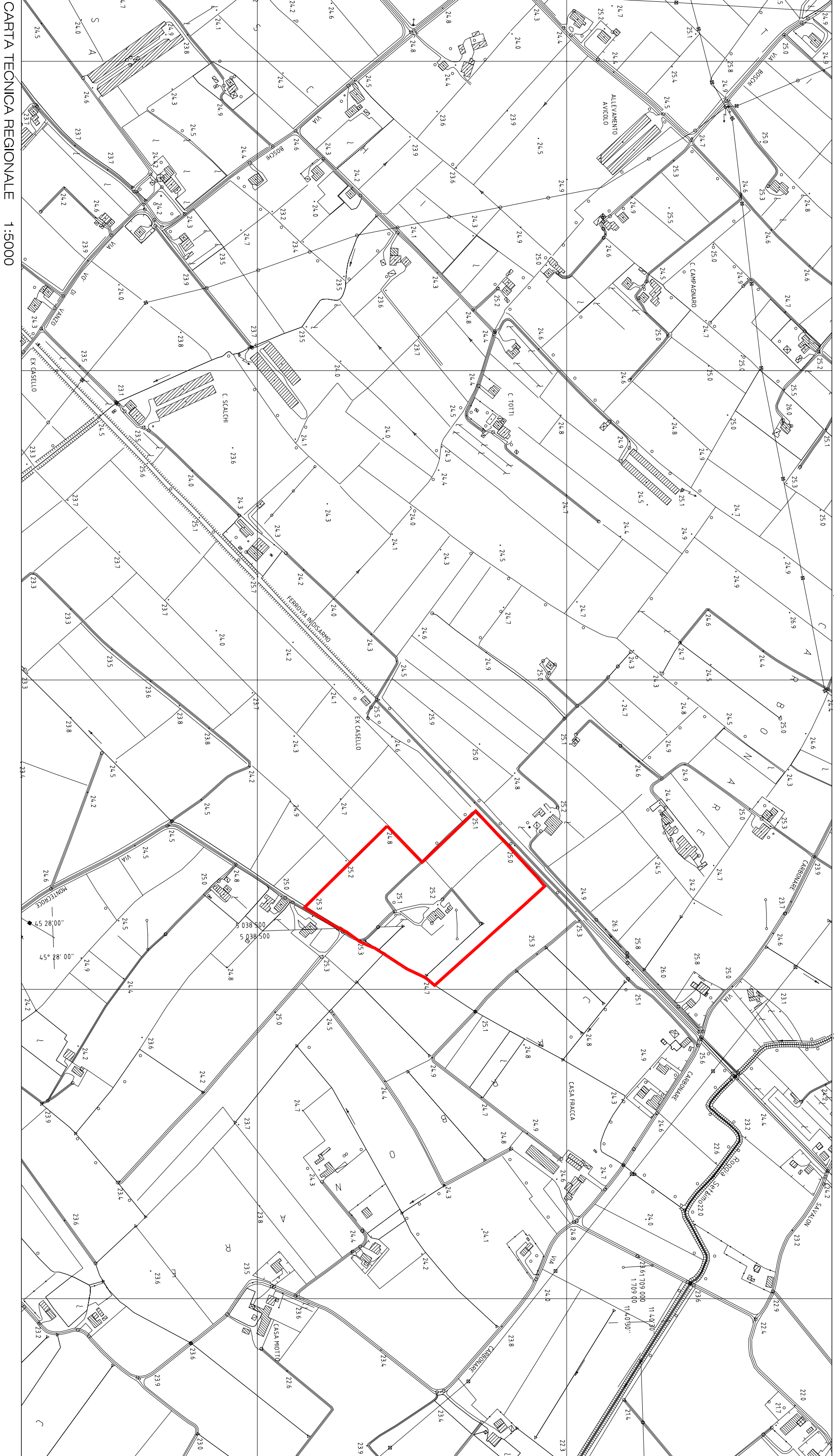

CARTA TECNICA REGIONALE 1:5000